

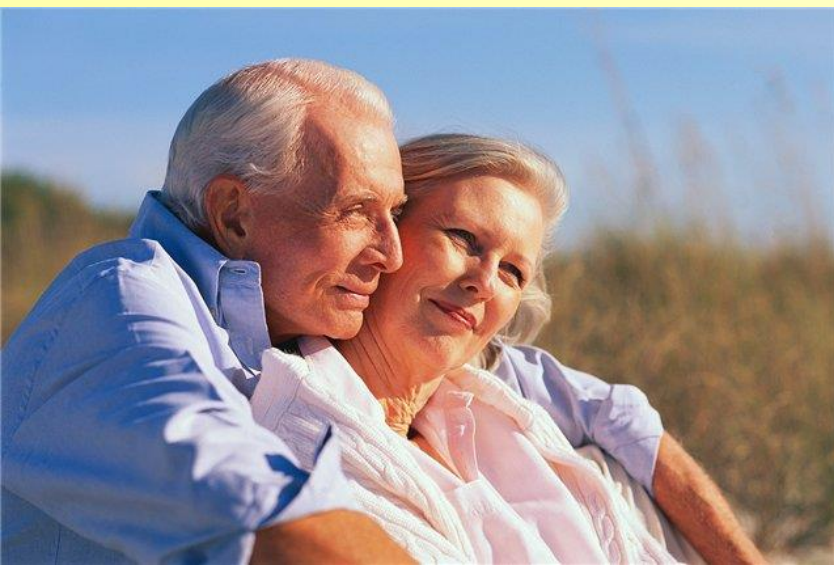

Сервис информационной системы
«СОЦИАЛЬНОЕ ОБСЛУЖИВАНИЕ НАСЕЛЕНИЯ»



**«ПРОФИЛАКТИКА ОБСТОЯТЕЛЬСТВ,
обуславливающих нуждаемость
В СОЦИАЛЬНОМ ОБСЛУЖИВАНИИ
ГРАЖДАН ПОЖИЛОГО ВОЗРАСТА
с использованием современных информационных технологий»**



АРХИТЕКТУРА ИНФОРМАЦИОННОГО ПРОСТРАНСТВА информационной системы «Социальное обслуживание населения»



Предпосылки для разработки



**УПОЛНОМОЧЕННЫЕ
ОРГАНЫ**

Социальная диагностика, признание гражданина нуждающимся, составление индивидуальной программы предоставления социальных услуг

- Механизмы сбора данных из распределенных баз системы
- Механизмы консолидации информации в централизованном хранилище данных системы
- Облачные технологий для организации доступа к реестру поставщиков и реестру получателей социальных услуг
- Элементы системы внутриведомственного взаимодействия

3

**РЕГИСТР
ПОЛУЧАТЕЛЕЙ
СОЦИАЛЬНЫХ
УСЛУГ**



5

6

**Программно-целевое
бюджетирование**

**Доведение государственного
задания (заказа)**

**Отражение актуального
состояния исполнения
индивидуальной программы
(данные о предоставлении
социальных услуг)**

**Оценка результативности
(эффективности)
предоставления социальной
услуги (улучшение условий
жизнедеятельности
получателя социальных услуг)**

4

Профилактика обстоятельств, обуславливающих нуждаемость в социальном обслуживании

КЛУБЫ

МЕРОПРИЯТИЯ

**ШКОЛЫ (пожилого
возраста, приемных
родителей)**



**СОЦИАЛЬНЫЙ ПАТРОНАЖ
И МОНИТОРИНГ**

**Обследование условий
жизнедеятельности
гражданина, определение
причин, влияющих на
ухудшение этих условий**

**Анализ данных
государственной
статистической отчетности,
проведение при
необходимости выборочных
социологических опросов**

**ПЕРЕДАННЫЕ
ПОЛНОМОЧИЯ
(отдельные полномочия
в сфере опеки и
попечительства)**

**МЕЖВЕДОМСТВЕННЫЕ ТЕХНОЛОГИИ
(профилактика безнадзорности
несовершеннолетних, подготовка к
освобождению осужденных)**

ИНСТРУМЕНТАРИЙ ПРОЕКТА:

1



«ПРОФИЛАКТИКА»

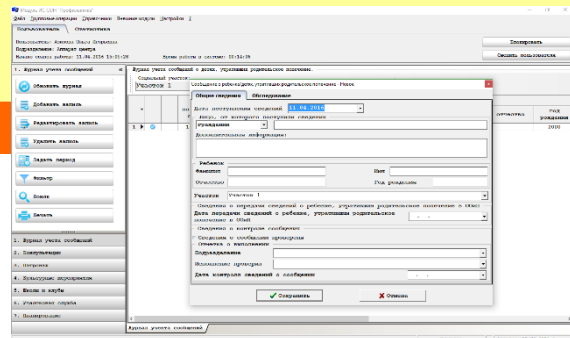

2

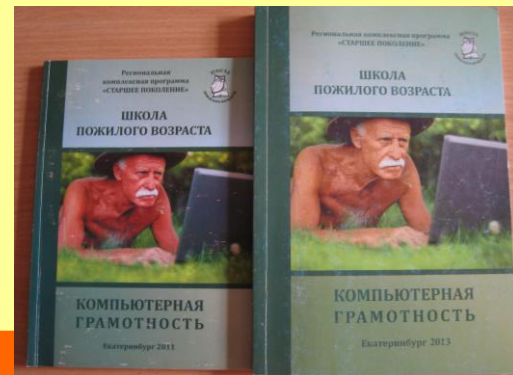
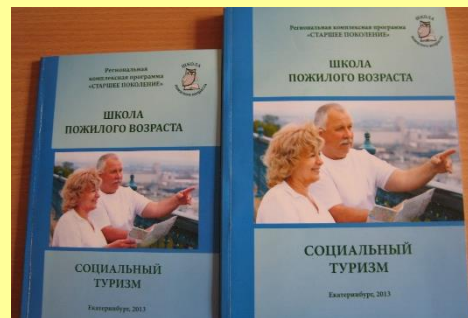

УЧЕБНО-МЕТОДИЧЕСКИЕ ПОСОБИЯ
(в парной серии для преподавателя и слушателя) + МЕРОПРИЯТИЯ ШПВ

ПРОЕКТ

3

Территориально-организационная СТРУКТУРА ШКОЛЫ ПОЖИЛОГО ВОЗРАСТА



4

ИНТЕРНЕТ-ПОРТАЛ организационно-методической поддержки проекта:
<http://uralsocinform.ru/>



РАЗДЕЛ 1. Использование ИС «ПРОФИЛАКТИКА»

УЧАСТКОВАЯ СЛУЖБА:

1. Учет граждан с признаками раннего социального неблагополучия, планирование и осуществление патронажа;

Модуль ИС СОН "Профилактика"

Файл Групповые операции Справочники Внешние модули Настройки ?

Пользователь: Азизова Ольга Игорьевна
Подразделение: Аппарат центра
Начало сеанса работы: 11.04.2016 15:05:28
Время работы в системе: 00:14:06

Пользователь Статистика

1. Журнал учета сообщений « Журнал учета сообщений о детях, утративших родительское попечение.

Социальный участок: Участок 1

Обновить журнал
Добавить запись
Редактировать запись
Удалить запись

Сообщение о ребенке/детях, утративших родительское попечение - Новое

Общие сведения Обследование

Дата поступления сведений 11.04.2016

Лицо, от которого поступили сведения: гражданин

Дополнительная информация:

отчество	год рождения
	2000

Ребенок
Фамилия
Имя
Отчество
Год рождения
Участок Участок 1

Сведения о передаче сведений о ребенке, утратившим родительское попечение в ООиП
Дата передачи сведений о ребенке, утратившим родительское попечение в ООиП

Сведения о контроле сообщения
Сведения о сообщении проверены
Отметка о выполнении
Подразделение
Исполнение проверил
Дата контроля сведений о сообщении

Сохранить Отмена

Директор
Сегодня: 11.04.2016 г.

Показатели

Категория семьи
Категория семьи: полная семья
многодетная семья, количество детей

Жилищные условия
Жилищные условия: Благоустроенная квартира
количество комнат

Общее впечатление об условиях проживания (санитарно-бытовые, гигиенические условия)
Условия проживания: Условия проживания Удовлетворительные

Источники дохода

Надзор за несовершеннолетним (-и)
Осуществляет надзор за несовершеннолетним (-и), занимается их содержанием и воспитанием:

Социально-психологический климат в семье

Факторы семейного неблагополучия

Назад Сохранить Печатать Отмена Вперед

УЧАСТКОВАЯ СЛУЖБА:

2. Мониторинг социальной ситуации по «участку», закрепленному за специалистом

Социальная карта участка - Новая запись

Общая характеристика	Характеристика участка	Показатели численности	Учреждения (организации)	Лица на патронаже
Общая характеристика участка				
Сведения об участке				
Номер участка	<input type="text"/>	Дата актуальности	11.04.2016	
Название участка <input type="text"/>				
Заведующий отделением				
Подразделение	Аппарат центра			
Заведующий отделением	Авизова Ольга Игорьевна (Главный бухгалтер)			
Контактные телефон	(454545) 64-99-37			
Участковый специалист				
Подразделение	Аппарат центра			
Специалист	Авизова Ольга Игорьевна			
Контактные телефон	Телефон: 64-99-37			

Социальная карта участка - Новая запись

Общая характеристика	Характеристика участка	Показатели численности	Учреждения (организации)	Лица на патронаже
Характеристика участка (значения указываются в количестве человек)				
Общая численность населения всех возрастных категорий, всего <input type="text" value="0"/>				
в том числе:				
проживающие в городе				
проживающих в городе, всего <input type="text" value="0"/>				
в том числе, проживающих в городе в неблагоустроенном жилье <input type="text" value="0"/>				
проживающих в сельской местности				
проживающих в сельской местности, всего <input type="text" value="0"/>				
в том числе, в сельской местности в неблагоустроенном жилье <input type="text" value="0"/>				

Социальная карта участка - Новая запись

Общая характеристика	Характеристика участка	Показатели численности	Учреждения (организации)	Лица на патронаже
Показатели численности населения (значения указываются в количестве человек)				
Пенсионеры по возрасту				
Пенсионеры по возрасту, всего <input type="text"/>				
Инвалиды				
Инвалиды, всего <input type="text"/>				
в том числе				
имеющие ограничение способности к трудовой деятельности 3 степени <input type="text"/>				
имеющие ограничение способности к трудовой деятельности 2 степени <input type="text"/>				
дети-инвалиды, всего <input type="text"/>				
в том числе, находящиеся на патронаже ГОУ СО семьи и детей <input type="text"/>				
Из общей численности пенсионеров и инвалидов:				
состоят на надомном обслуживании, всего <input type="text"/> одинокопроживающие <input type="text"/>				
нуждаются в надомном обслуживании, всего <input type="text"/> одинокопроживающие <input type="text"/>				
нуждаются в социально-реабилитационных услугах <input type="text"/>				
проживают в семьях группы социального риска, семей <input type="text"/> человек <input type="text"/>				

Социальная карта участка - Новая запись

Общая характеристика	Характеристика участка	Показатели численности	Учреждения (организации)	Лица на патронаже
Показатели численности населения (значения указываются в количестве человек)				
Несовершеннолетние, находящиеся в социально опасном положении				
всего <input type="text"/> находящихся на патронаже ГОУ СО семьи и детей <input type="text"/>				
Граждане всех категорий, находящиеся в трудной жизненной ситуации, нуждающиеся:				
в определении с целью дальнейшего жизнеустройства				
всего <input type="text"/> в отделение временного проживания (ОВП) <input type="text"/>				
в стационарные учреждения социального обслуживания (из привычной среды проживания, минуя определение в ОВП) <input type="text"/>				
в прохождении курса реабилитации продолжительностью 14 календарных дней				
всего <input type="text"/> в условиях отделения временного проживания <input type="text"/>				
в социально-реабилитационном отделении без временного проживания <input type="text"/>				
Малоимущие семьи, семей <input type="text"/> человек <input type="text"/> Труженики тыла <input type="text"/>				
Малоимущие одинокопроживающие граждане <input type="text"/> Ветераны труда <input type="text"/>				
Участники Великой Отечественной войны <input type="text"/>				
Вдовы участников Великой Отечественной войны <input type="text"/> Ветераны боевых действий <input type="text"/>				
Лица, награжденные знаком "Житель блокадного Ленинграда" <input type="text"/>				
Бывшие несовершеннолетние узники фашистских концлагерей <input type="text"/>				
Лица, признанные пострадавшими от политических репрессий <input type="text"/>				
Лица без определенного места жительства <input type="text"/>				
Лица, освобожденные из мест лишения свободы <input type="text"/>				

Сохранить Печатать Закрыть

ШКОЛЫ И КЛУБЫ:

1. Учет граждан, принявших участие в прохождении школ и/или в заседаниях клубов;

2. Учет мероприятий в рамках работы школ и клубов

Справочник школ и клубов учреждения социального обслуживания

Школы и клубы учреждения социального обслуживания

Отображать данные: ВСЕ ШКОЛЫ И КЛУБЫ УЧРЕЖДЕНИЯ СОЦИАЛЬНОГО ОБСЛУЖИВАНИЯ

	Школа (клуб) учреждения социального обслуживания		
1	Школа приемных родителей учреждения социального обслуживания	Школа приемных родителей	Курбат срочно
2	Школа пожилых людей	Школа пожилых людей	Азизов (Должн
3	Клуб по интересам	Клуб	Дзядок отделе

Всего записей: 3

Ученик школы учреждения - Изменить запись

Сведения об участнике школы учреждения

Сведения Мероприятия (Занятия)

	Проводимое занятие школы (мероприятие клуба)	Проведение	
		дата	время начала
1	Мероприятие для школы приемных родителей	18.04.2014	
2	Мероприятия для школы пожилых людей1	22.04.2014	
3	Мероприятия для школы пожилых людей1	29.05.2014	18:00:00

Доступные операции

Добавить Изменить Удалить Печатать

Записать Отмена

МЕРОПРИЯТИЯ И КОНСУЛЬТАЦИИ:

1. Учет граждан, принявших участие в мероприятиях по профилактике обстоятельств, обуславливающих потребность в социальном обслуживании (социальные благотворительные акции и пр.) ;

2. Учет мероприятий в рамках реализации профилактики обстоятельств, определяющих показания к социальному обслуживанию

Модуль ИС СОН "Профилактика"

Пользователь: Азизова Ольга Игорьевна
Подразделение: Аппарат центра
Начало сеанса работы: 11.04.2016 15:05:28
Время работы в системе: 00:07:44

5. Школы и клубы

Школы и клубы учреждения социального обслуживания населения

Отображены данные по школе (клубу): Школа пожилых людей

Ученики школы | Учебные занятия школы | Учебная программа школы

Режим отображения данных: Назначенные учебные занятия школ (мероприятия клубов)

Учебные занятия школы.

		Проводимое занятие школы (мероприятие клуба)	Проведение		
			дата	время начала	время окончания
1	ⓘ	Мероприятие для школы приемных родителей	18.04.2014		
2	ⓘ	Мероприятия для школы пожилых людей1	22.04.2014		
3	ⓘ	Мероприятия для школы пожилых людей1	22.04.2014		
4	ⓘ	Мероприятие для школы приемных родителей	29.05.2014		
5	ⓘ	Мероприятия для школы пожилых людей1	29.05.2014		
6	ⓘ	Мероприятия для школы пожилых людей1	29.05.2014		
7	ⓘ	Мероприятия для школы пожилых людей1	29.05.2014		
8	ⓘ	Мероприятия для школы пожилых людей1	29.05.2014	10:00:00	12:00:00
9	ⓘ	Мероприятия для школы пожилых людей1	29.05.2014	10:00:00	12:00:00
10	ⓘ	Мероприятия для школы пожилых людей1	29.05.2014	14:00:00	18:00:00
11	ⓘ	Мероприятия для школы пожилых людей1	29.05.2014	18:00:00	20:00:00

Школы и клубы

Директор
Сегодня: 11.04.2016 г.

ИНСТРУМЕНТАРИЙ ПРОЕКТА

РАЗДЕЛ 2. Учебно-методические пособия и проведение мероприятий по ШПВ



Отсутствие навыков освоения и использования современных средств социальной коммуникации



Ограничения основных повседневных практик, вызванные состоянием здоровья

Ограничение возможности развития и реализации личного потенциала в рамках доступных повседневных практик

ИНСТРУМЕНТАРИЙ ПРОЕКТА

РАЗДЕЛ 2. Проведение мероприятий в рамках школы пожилого возраста

Направления:

- Компьютерная грамотность
- Активное долголетие
- Безопасная жизнедеятельность
- Творческая и прикладная деятельность
- Профессиональная ориентация
- Обучение навыкам ухода
- Правовая и экономическая культура
- Социальный туризм
- Краеведение
- Садоводы и огородники
- Финансовая грамотность



ИНСТРУМЕНТАРИЙ ПРОЕКТА

РАЗДЕЛ 3. Территориально-организационная структура школы пожилого возраста

РАЗДЕЛ 4. ИНТЕРНЕТ-ПОРТАЛ организационно-методической поддержки проекта

ИНТЕРНЕТ-ПОРТАЛ

<http://uralsocinform.ru/specialists/biblioteka/>

Министерство социальной политики Свердловской области

ОРГАНИЗАЦИОННО-МЕТОДИЧЕСКИЙ ЦЕНТР
СОЦИАЛЬНОЙ ПОМОЩИ

Начало О нас Новости Общественные организации Справочно-информационные системы Форум Обратная связь

Единый социальный телефон
8-800-300-8-100

Методические материалы

ПОИСК ПО САЙТУ

70-я годовщина Победы в Великой Отечественной войне 1941-1945 года

Нормативно-правовые акты

Рекламная компания «Образное долголетие»

Информационные технологии

Добро на Урале

В помощь центрам

Военнослужащие

Отбывшим наказание

В «трудной жизненной ситуации»

Межведомственная комиссия

ШКОЛА
пожилого
возраста

МИНИСТЕРСТВО СОЦИАЛЬНОЙ ПОЛИТИКИ
СВЕРДЛОВСКОЙ ОБЛАСТИ

Школы пожилого возраста были созданы для реализации образовательных, информационных, просветительских программ обучения людей старшего поколения навыкам социальной адаптации, активного взаимодействия на «рынке труда», продления активного долголетия, сохранения здоровья, обучения навыкам самообслуживания в условиях частичной потери способности к самообслуживанию, сохранения психологической устойчивости, повышения правовой и экономической культуры, ликвидации компьютерной и информационной неграмотности, преодоления одиночества, овладения навыками прикладного творчества, передачи жизненного опыта молодому поколению.

В рамках «Школ пожилого возраста» включены образовательные, информационные, просветительские программы по следующим направлениям:

Отделение компьютерная грамотность – занимаются ликвидацией компьютерной безграмотности людей старшего возраста, для этого проводят знакомства слушателей с персональным компьютером, освоением операционных систем Windows, перемещение и копирование объекта, программа MSWord, MS PowerPoint, Excel; подключение к Интернету, освоение браузера с Internet Explorer и Opera, знакомство с электронной почтой, с сайтом госуслуг, возможности сети интернет (электронные приемные, онлайн запись к врачу, подача

Методические советы
ШПВ муниципальных
образований

Ресурсы
местного
сообщества

Организация занятий
ШПВ по направлениям



Социальная
реклама,
популяризация
ШПВ



РЕЗУЛЬТАТЫ ВНЕДРЕНИЯ ПРОЕКТА

Количество
пользователей
более 500

Количество
клиентов
(2016 г.) 61 979

- 165 организаций социального обслуживания населения, участвующие в проекте;
- 328 участков территорий, паспорта которых ведутся в системе;
- 61 979 граждан пожилого возраста по итогам 2016 года получили помощь в рамках профилактики обстоятельств, обуславливающих нуждаемость в социальном обслуживании (базовое значение 2013 г. 22 521 чел);
- при демографическом росте категории пожилых граждан от показателя 2013 г. на 4,5 % отсутствует рост численности обслуживаемых на дому и в стационарной форме

Рост численности
пожилых граждан
в Свердловской
области
(чел.)

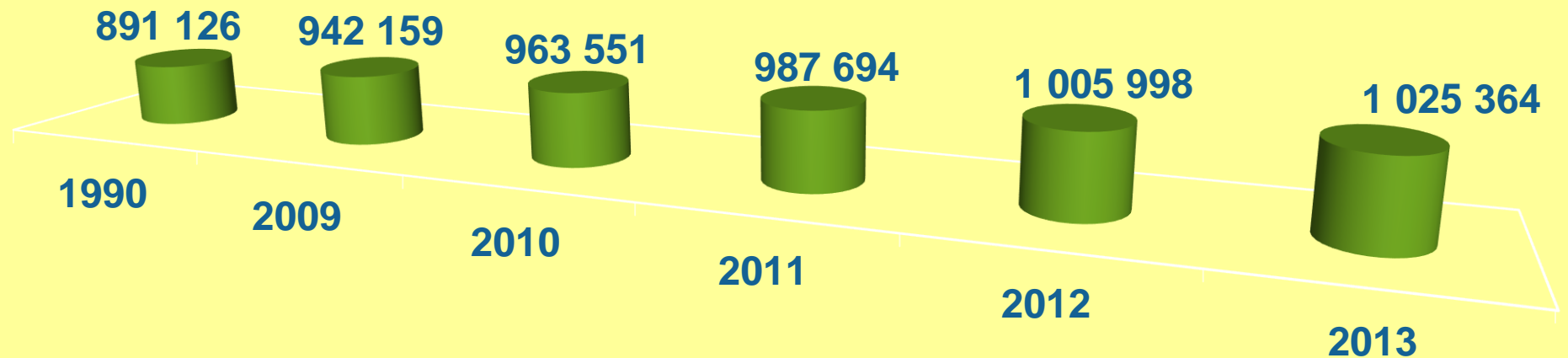



**БЛАГОДАРИМ ЗА
ВНИМАНИЕ!**