



МИНИСТЕРСТВО ЭКОНОМИЧЕСКОГО РАЗВИТИЯ
РОССИЙСКОЙ ФЕДЕРАЦИИ

Тенденции развития в секторах экономики

Департамент развития секторов
экономики

Октябрь 2016 г.

Основные тенденции

В сентябре 2016 года наблюдается сокращение показателей промышленного производства (-0,8% к сентябрю 2015 г.) вследствие ухудшения динамики ряда отраслей обрабатывающей промышленности - металлургическое производство (-6,0%), нефтеперерабатывающая промышленность (-1,7%), промышленность строительных материалов (-2,9%), производство кожи, изделий из кожи и обуви (-16,2%). Локальное падение промышленного производства наблюдалось и ранее – в июле (-0,3%), марте (-0,5%) и январе (-2,7%). Однако, это не привело к слому положительного тренда в промышленности в годовом выражении. Поддержка объемов промышленного производства ожидается за счет ускорения динамики в добывающих отраслях (+2,1%), производстве машин и оборудования (+4,6%), а также в производстве и распределении электроэнергии, газа и воды (+1,4%). Стабильный рост наблюдается также в химическом производстве (+2,0%), производстве резиновых и пластмассовых изделий (+5,0%), деревообрабатывающей промышленности (+2,5%) и пищевой промышленности (+0,5%). Ожидаемый рост промышленного производства по итогам года составит +0,4%. *(Слайд 4)*

Падение объемов выпуска в металлургии и промышленности строительных материалов связано с дрящимся снижением внутреннего спроса на фоне падения объемов строительства (-4,2%) и сокращения инвестиционных программ крупных компаний. Ситуация в металлургии осложняется введением антидемпинговых пошлин на прокат черных металлов со стороны Евросоюза. Ожидаемый индекс металлургического производства по итогам года составит (-2,1%). *(Слайды 41-44)*

Сокращение объемов нефтепереработки связано в основном с наметившейся тенденцией сокращения поставок дизельного топлива на внешние рынки и снижением внутреннего спроса на некоторые нефтепродукты, в том числе на топочный мазут. При этом глубина переработки нефтяного сырья за 9 месяцев 2016 г. увеличилась на 5,1% и составила 79,3 процента. Ожидаемый индекс производства кокса и нефтепродуктов по итогам года составит (-2,5%). *(Слайды 26-29)*

Сокращение объемов коммерческих перевозок грузов в сентябре (-0,5% к сентябрю 2015 г.) связано со снижением объемов погрузки на ж/д транспорт (-1,3%). Причина – локальный дефицит вагонов, возникший вследствие форсированного списания подвижного состава с истекшим сроком службы (всего с начала 2015 года списано свыше 100 тыс. вагонов) и повышения уровня арендных ставок на вагоны (в среднем +15% с начала 2016 года). Возникший дефицит проявляется только на пике грузовых перевозок в августе-сентябре и носит временный характер. Ожидаемый рост объемов коммерческих перевозок грузов по итогам года составит +0,7%. *(Слайды 56-59)*

Рост объемов производства электроэнергии (+1,8% к сентябрю 2015 г.) связан с более низкой по сравнению с прошлым годом среднемесячной температурой наружного воздуха. (на 0,8 °С ниже, чем в сентябре 2015 года), а так же увеличением экспорта электроэнергии в Финляндию и страны Балтии. Ожидаемый рост объемов производства электроэнергии по итогам года составит +0,7%. *(Слайды 53-55)*

Сальдированный финансовый результат деятельности крупных и средних российских компаний по итогам 8 месяцев составил 7,0 трлн. руб., (+17,8%). Проявляется тенденция роста консолидации в секторах экономики – на фоне роста прибыли наблюдается сокращение количества компаний (-5,3%) и доли прибыльных организаций (-0,5 п.п.).

ПРОМЫШЛЕННОЕ ПРОИЗВОДСТВО

Динамика индекса промышленного производства

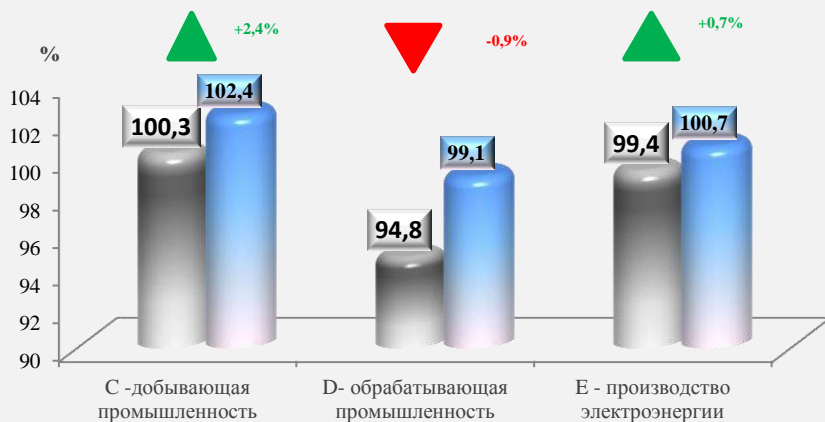

■ январь-сентябрь 2015 к январю - сентябрю 2014

■ январь-сентябрь 2016 к январю - сентябрю 2015

Источник: по данным Росстата



ДОБЫВАЮЩАЯ ПРОМЫШЛЕННОСТЬ

Индекс производства добывающей промышленности в сентябре 2016 г. вырос на 2,1 % к сентябрю 2015 г.



ОБРАБАТЫВАЮЩАЯ ПРОМЫШЛЕННОСТЬ

Индекс производства обрабатывающей промышленности в сентябре 2016 г. сократился на 1,6% к сентябрю 2015 г.



ПРОИЗВОДСТВО ЭЛЕКТРОЭНЕРГИИ

Объем производства электроэнергии в сентябре 2016 г. к сентябрю 2015 г. вырос на 1,4%

Динамика индекса производства обрабатывающей промышленности



■ январь-сентябрь 2015 к январю - сентябрю 2014

■ январь-сентябрь 2016 к январю - сентябрю 2015

DA - пищевая промышленность
 DB - текстиль
 DC - кожа и обувь
 DD - древесина
 DE - ЦБП
 DF - нефтепродукты
 DG - химия
 DH - резина и пластизделия
 DI - стройматериалы
 DJ - металлургия
 DK - машиностроение
 DM - транспортные средства и оборудование

Источник: по данным Росстата

ПРОМЫШЛЕННОЕ ПРОИЗВОДСТВО

	2015	%, 2016г/2015г										Оценка
		Янв.	Фев.	Мар.	Апр.	Май	Июн.	Июл.	Авг.	Сен.	9 мес.	2016
ПРОМЫШЛЕННОЕ ПРОИЗВОДСТВО	-3,4	-2,7	1,0	-0,5	0,5	0,7	1,7	-0,3	0,7	-0,8	0,3	0,4 ↑
Добыча полезных ископаемых	0,3	0,4	5,8	4,2	1,7	1,5	1,6	1,8	1,8	2,1	2,4	2,5 ↑
Обрабатывающая промышленность	-5,4	-5,6	-1,0	-2,8	0,6	0,3	1,6	-1,5	0,1	-1,6	-0,9	-0,6 ↓
Пищевая промышленность	2,0	2,0	4,5	2,5	2,2	2,1	2,3	-0,1	3,2	0,5	2,2	2,5 ↑
Текстильное и швейное производство	-11,7	-1,4	0,4	4,7	3,7	10,2	4,0	2,4	5,6	3,5	4,0	3,0 ↑
Производство кожи, изделий из кожи и производство обуви	-11,4	-0,3	12,3	9,4	6,1	17,4	12,1	6,1	10,9	-16,2	6,4	7,0 ↑
Обработка древесины и производство изделий из дерева	-3,4	-4,0	-0,3	-2,4	-0,8	6,6	6,0	0,3	6,0	2,5	1,6	1,5 ↑
Целлюлозно-бумажное производство; издательская и полиграфическая деятельность	-6,3	-1,6	4,5	4,9	2,4	7,3	0,3	0,4	4,6	-0,5	2,5	2,8 ↑
Производство кокса, нефтепродуктов	0,3	-3,2	-1,9	-9,3	-3,4	-6,8	-1,8	-3,4	-2,8	-1,7	-3,4	-2,5 ↓
Химическое производство	6,3	3,9	1,5	3,4	10,0	5,8	6,4	-0,1	7,8	2,0	4,6	4,7 ↑
Производство резиновых и пластмассовых изделий	-3,7	-2,7	5,2	2,8	8,5	11,1	9,5	6,1	6,4	5,0	5,8	6,4 ↑
Производство прочих неметаллических минеральных продуктов	-7,8	-17,2	-12,5	-13,0	-11,8	-6,8	-3,0	-5,0	0,3	-2,9	-7,9	-7,5 ↓
Металлургическое производство и производство готовых металлических изделий	-6,5	-6,5	-1,4	0,3	-1,8	0,2	-1,0	-6,9	-5,5	-6,0	-3,2	-2,1 ↓
Производство машин и оборудования	-11,1	2,2	1,0	13,1	-0,7	-11,9	11,0	10,9	1,4	4,6	3,7	3,0 ↑
Производство трансп. средств и оборудования	-8,5	-10,7	0,7	-11,7	5,7	9,6	-25,3	1,7	-9,6	0,0	-4,5	-3,0 ↓
Производство и распределение электроэнергии, газа и воды	-1,6	2,5	0,0	-0,8	-4,0	2,1	2,0	0,8	1,3	1,4	0,7	0,7 ↑

	2015	%, 2016 г/2015 г										Оценка
		Янв.	Фев.	Мар.	Апр.	Май	Июн.	Июл.	Авг.	Сен.	9 мес.	2016
Производство - всего (ИПП)	0	0,7	5,8	4,2	2,2	1,6	1,6	2,6	1,6	2,3	2,6	2,6 ↑
Добыча нефти, включая газовый конденсат	1,3	0,8	7,2	5,3	1,5	1,2	0,6	1,7	-0,3	1,9	2,4	2,0 ↑
Добыча газа природного и попутного	-1,4	2,0	-0,9	-2,3	-3,2	-3,8	1,0	-1,4	3,6	5,8	0,2	0,7 ↑
Добыча угля	4,5	0,8	6,0	6,2	8,0	6,1	6,9	5,1	13,8	0,2	6,0	4,8 ↑

Источник: данные Росстата, расчеты Минэкономразвития России

- + ООО «Иркутская нефтяная компания» (ИНК) за 9 мес 2016 г увеличило добычу углеводородов на своих месторождениях на 43,4% - до 5,66 млн т.
- + АО «Мессояханефтегаз» (совместное предприятие ПАО «Газпром нефть» и ПАО «НК «Роснефть»)) успешно завершило строительство скважины с уникальной траекторией на Восточно-Мессояхском месторождении.
- + С января по сентябрь 2016 г. ПАО «Газпром» увеличило экспорт газа в страны дальнего зарубежья, при этом лидерами роста стали Великобритания, Германия, Нидерланды, Франция, Польша. Растет спрос на российский газ и в ряде южноевропейских стран.
- + ООО «Газпромнефть-Ямал» на Новопортовском нефтегазоконденсатном месторождении пробурил скважину с длиной горизонтального участка ствола 2000 м.
- + В Алтайском крае запущен 2-ой этап газификации, предусматривающий подключение к сетевому газу юго-западной и западной частей региона.
- + Компания Южный Кузбасс (входит в группу Мечел) ввела в эксплуатацию лаву 3-2-7-запад на шахте «Сибиргинская». Инвестиции в ее запуск составили 344 млн. руб. Промышленные запасы угля в новой лаве составляют 915 тыс. т. Продукция после обогащения на центральной обогатительной фабрике «Сибирь» будет поставляться на российские металлургические предприятия.

- В последнюю декаду сентября 2016 г из-за крупных лесных пожаров добыча и перекачка сырья на месторождениях группы компаний ИНК была ограничена. В итоге производственный план по добыче в сентябре был выполнен только на 81,4%.
- ОПЕК в сентябре 2016 г увеличила добычу нефти до нового рекорда - 33,75 млн барр/сутки. Рост добычи произошел за счет возобновления производства жидких углеводородов в Нигерии и Ливии. Кроме того, увеличил производство нефти и Иран - до 3,63 млн барр/сутки.
- ВР приобрела у Ирана 1-ю после снятия со страны санкций партию газового конденсата объемом 1 млн барр.
- Укргаздобыча успешно провела 1е операции гидроразрыва пласта (ГРП). Примечательно, что ГРП проводился на собственном оборудовании Укргаздобычи.
- Eustream, оператор газотранспортной системы (ГТС) Словакии, на период с октября по декабрь 2016 г увеличила мощности по поставке газа на Украину.
- С Кашаганского месторождения в казахстанском секторе шельфа Каспийского моря отгружена 1я партия экспортной нефти.

Добыча топливно-энергетических полезных ископаемых (СА)

СА

В динамике индекса добычи топливно-энергетических полезных ископаемых по итогам 9 месяцев 2016 года сохраняется тенденция роста, ввиду продолжающегося роста добычи нефти и угля несмотря на незначительное снижение добычи газа.

Динамика добычи топливно-энергетических полезных ископаемых в 2012-2016 гг., (дек. 2011 г. - 100%)

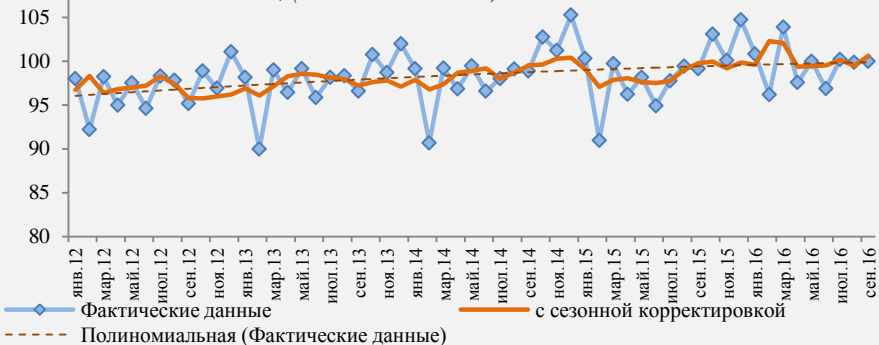

Источник: Росстат, расчеты Минэкономразвития России

СА В продуктовой структуре добычи основных топливно-энергетических ископаемых за период 2012-2016 годов наблюдается рост долей угля и нефти при одновременном сокращении доли газа. При этом по итогам сентября

Добыча топливно-энергетических полезных ископаемых

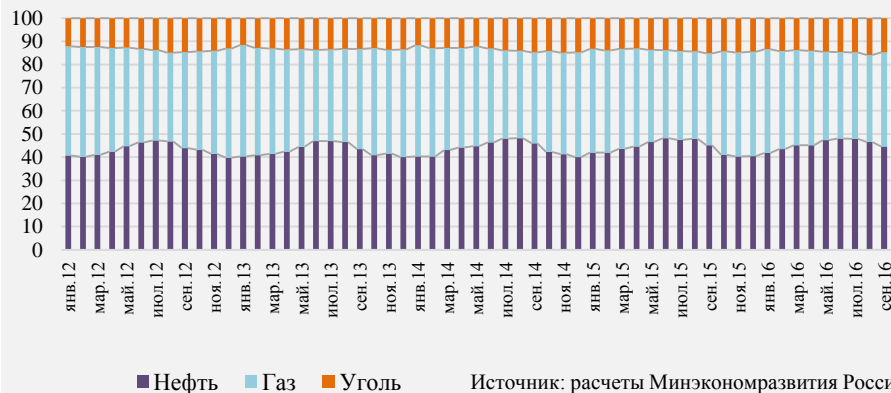

Источник: расчеты Минэкономразвития России

СА Объем добычи и импорта нефти, включая газовый конденсат (ресурсы) имеет стабильную динамику. Изменение ежемесячных объемов добычи обусловлено увеличением экспорта нефти. Потребности российского рынка полностью обеспечиваются добываемой нефтью. При этом отмечается рост экспорта в страны АТР (+10% за 8 мес. 2016 года). Общий экспорт в дальнее зарубежье также имеет тенденцию роста (+7,7 процента).

Нефть, включая газовый конденсат, млн. тонн

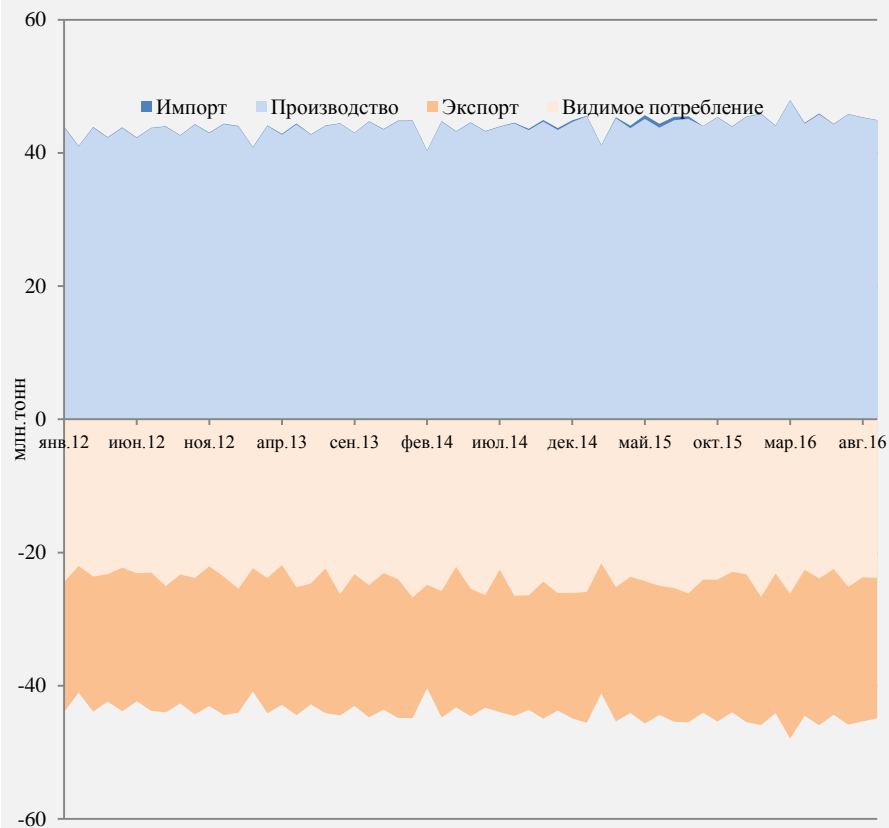

Источник: Росстат, ФТС, расчеты Минэкономразвития России

Добыча топливно-энергетических полезных ископаемых (СА)

СА

По итогам 9 месяцев 2016 г. наблюдается небольшой рост объемов добычи природного газа и газового конденсата (+0,8 млрд. куб. метров по сравнению с 9 месяцами 2015 года. Статистика экспорта природного газа по итогам 8 мес. 2016 г. показывает прирост объемов на 5,2 процента. При этом изменился баланс по направлениям: экспорт в страны СНГ снижается при увеличении экспорта в страны дальнего зарубежья).

Газ природный и попутный, млрд. куб. м

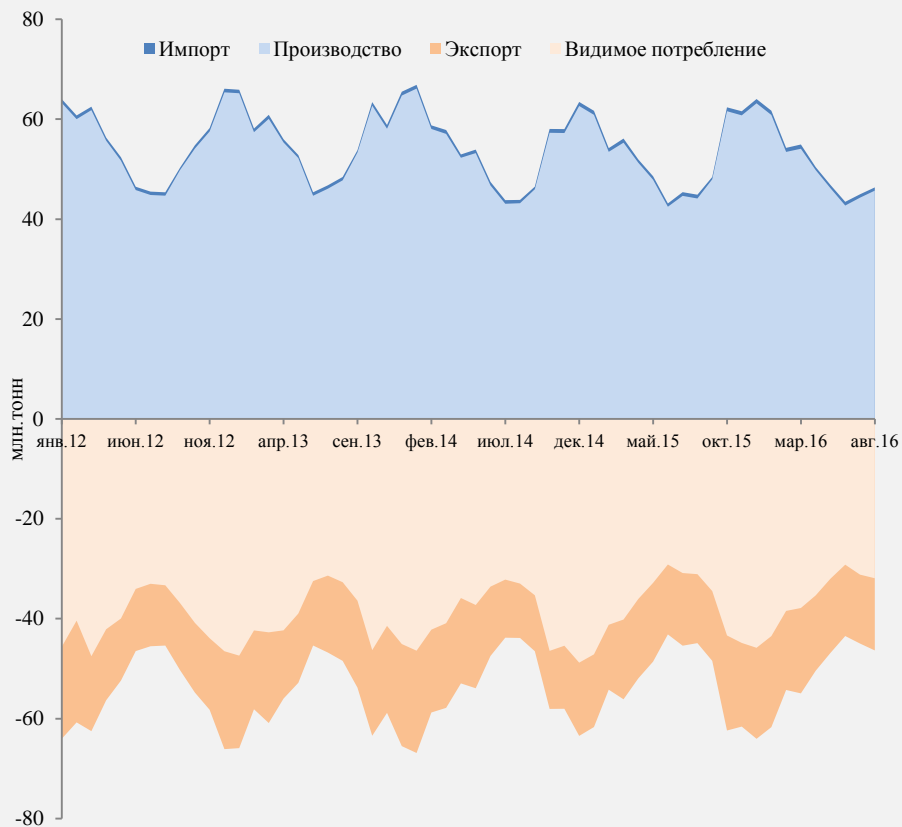

Источник: Росстат, ФТС, расчеты Минэкономразвития России

СА

В угольной отрасли с начала 2016 года сохраняется тенденция роста добычи. Прирост объемов по итогам 9 мес. составил 1,7 млн. тонн по сравнению с аналогичным периодом 2015 г. В последнее время наблюдается наращивание объемов экспорта угля: общий объем экспорта по итогам 8 мес. 2016 г. вырос на 11 процентов. При этом экспорт в СНГ вырос на 7,7%, а в страны дальнего зарубежья на 11 процентов.

Уголь, млн. тонн

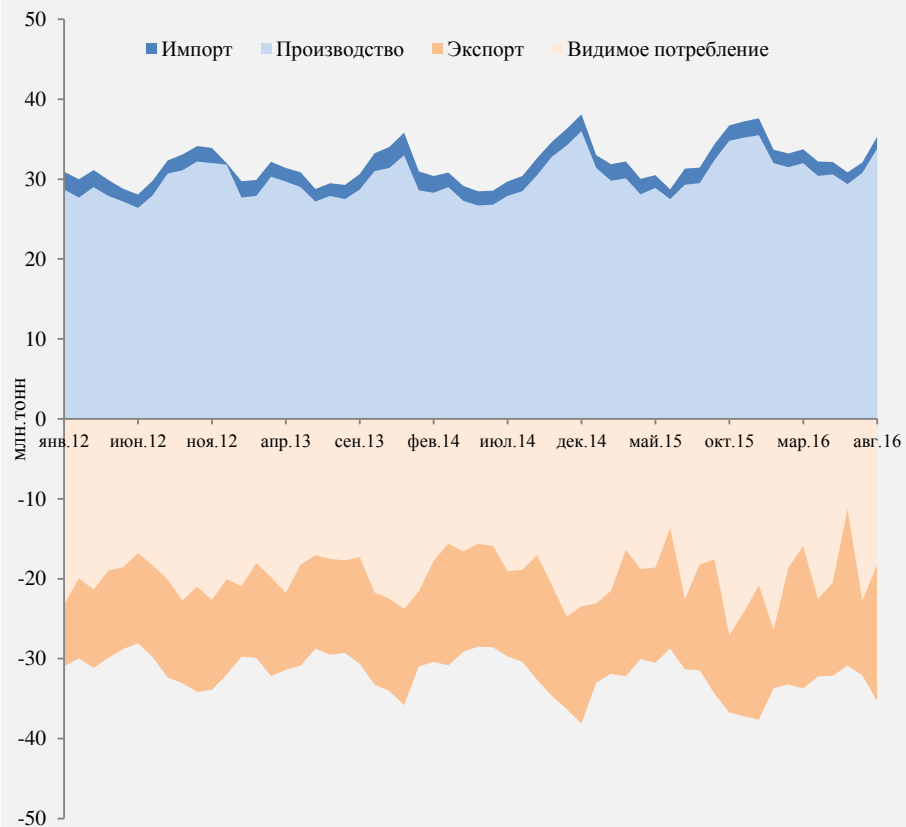

Источник: Росстат, ФТС, расчеты Минэкономразвития России

Добыча топливно-энергетических полезных ископаемых (СА)

СА

Финансовый результат за август 2016 снизился на 147,0 млрд.руб.по сравнению с предыдущим месяцем и составил 70,56 млрд.руб. Удельный вес прибыльных организаций за август 2016г. составил 72,5%

Финансовый результат деятельности организаций за период 2012-2016 гг.



Источник: по данным Росстата

СА

В сентябре 2016 года количество предприятий по которым ведется конкурсное производство не изменилось по сравнению с предыдущим месяцем, наблюдение увеличилось на 3.

Статистика по банкротству предприятий



Источник: по данным Интерфакс

СА

В августе 2016 года значительное превышение ДЗ над КЗ увеличилось на 1,4 пункта по сравнению с июлем 2016 года и составило 40,8%. Такое соотношение может привести к необходимости привлечения дорогостоящих кредитов.

Динамика кредиторской и дебиторской задолженности

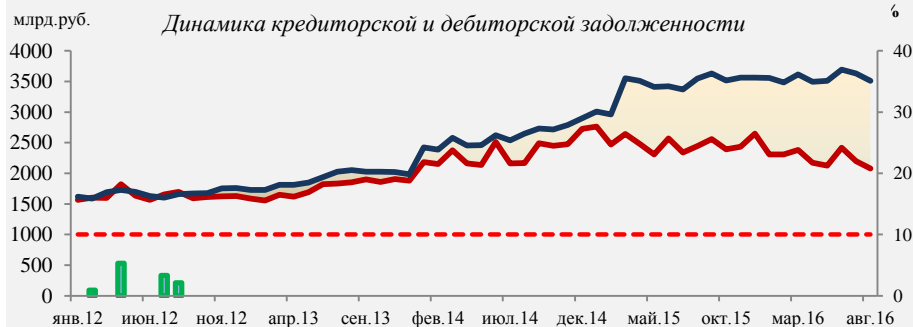

■ Превышение кредиторской задолженности над дебиторской
■ Кредиторская задолженность
■ Дебиторская задолженность
- - - Минимальное значение превышения кредиторской задолженности над дебиторской - 10%

Источник: по данным Росстата

СА

В августе 2016 задолженность по полученным кредитам снизилась на 112,38 млрд.руб. по сравнению с предыдущим месяцем и по состоянию на 1 сентября 2016 года составила 3723,83 млрд.руб. Удельный вес просроченной задолженности в июле 2016 составил 2,45%.

Динамика задолженность по полученным кредитам и займам

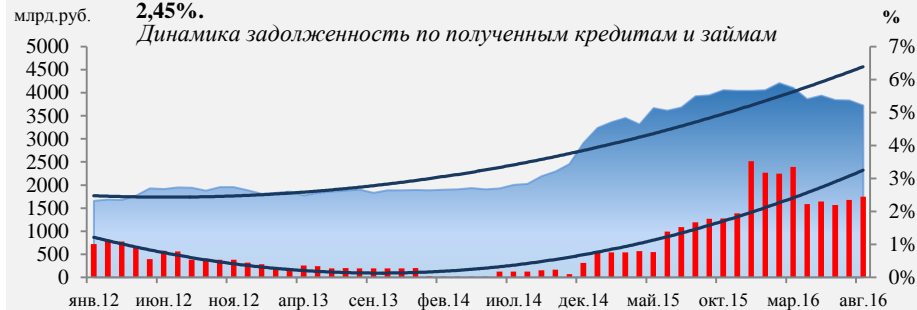

■ задолженность по полученным кредитам
■ Удельный вес просроченной задолженности
— Полиномиальная (задолженность по полученным кредитам)
— Полиномиальная (Удельный вес просроченной задолженности)

Источник: данные Росстата

Производство пищевых продуктов, включая напитки, и табак (DA)

	2015	%, 2016 г/2015 г										Оценка
		Янв.	Фев.	Мар.	Апр.	Май	Июн.	Июл.	Авг.	Сен.	9 мес.	2016
Производство - всего	2.0	2.0	4.5	2.5	2.2	2.1	2.3	-0.1	3.2	0.5	2.2	2.5 ↑
Мясо и субпродукты	11.8	7.0	8.4	7.6	11.1	8.1	9.4	2.3	3.6	1.7	6.6	6.5 ↑
Сыры и продукты сырные	18.5	-0.9	3.9	5.9	4.7	4.3	4.9	-1.7	-3.3	-1.2	1.8	2.4 ↑
Масла растительные	-1.9	-0.7	0.6	-17.6	-7.7	7.8	40.5	27.4	38.6	31.5	8.4	8.4 ↑

Источник: данные Росстата, расчеты Минэкономразвития России

- + **Принято Постановление Правительства Российской Федерации от 26 сентября 2016 года № 966 «Об изменении ставки вывозной таможенной пошлины на пшеницу».** До 1 июля 2018 года установлена нулевая ставка вывозной таможенной пошлины на пшеницу. Это позволит поддержать потенциал экспорта российского зерна, обеспечить сбалансированность внутреннего продовольственного рынка.
- + **Принято Постановление Правительства Российской Федерации от 6 сентября 2016 года № 855 «О мерах по поддержке розничных рынков продовольственных товаров».** Постановлением утверждены правила и порядок расчёта минимальной обеспеченности населения площадью торговых мест, используемых для продажи продовольственных товаров на розничных рынках. На сельскохозяйственные рынки и сельскохозяйственные кооперативные рынки приходится значительные объёмы реализации свежих скоропортящихся пищевых продуктов, так же во многих случаях они являются единственным каналом для сбыта своей продукции гражданами, ведущими личное подсобное хозяйство, индивидуальными предпринимателями и крестьянскими (фермерскими) хозяйствами. Принятые решения будут способствовать сохранению рыночной торговли, имеющей существенное значение для населения с точки зрения экономической доступности продовольственных товаров.
- + **В Астраханской области открыт крупнейший завод в России по производству томатной пасты.** Предприятие АПК «Астраханский» будет работать по системе полного цикла: от выращивания рассады для томатов в тепличном комплексе, до упаковки готовой продукции в тару для оптовых поставок. Производство сможет заместить 20% импортного томатного концентрата в 2017 году. Общий объем инвестиций составляет свыше 4 млрд рублей.
- + **В Мурманской области начал работу крупнейший в регионе комплекс по переработке рыбы — фабрика «Полярное море».** Фабрика будет работать с охлажденным сырьем и выпускать охлажденную и мороженую рыбную продукцию с использованием исландской технологии «суперохлаждения». Проектная мощность фабрики составляет до 12 тысяч тонн готовой продукции в год. Планируется организация цеха полуфабрикатов и консервного производства. Инвестиции рыбопромышленного холдинга «Карат» составили 1,4 млрд рублей.
- + **В Воронежской области запущен завод по переработке кукурузы.** На предприятии будут производить патоку, крахмал, сухой корм и глютен. Продукцию планируется поставлять на новый кондитерский комбинат «KDV — Воронеж», а глютен и сухой корм на крупнейшее в регионе предприятие по разведению КРС мясной породы ООО «Заречное». Инвестиции в крахмало-паточный завод ООО «СП Дон» составили около 700 млн рублей.

Производство пищевых продуктов, включая напитки, и табак (DA)

DA Рост производства пищевых продуктов, включая напитки, и табака приходится на летне-осенний период, т.к. идет сбор и переработка нового урожая. Существенный вклад в увеличение выпуска продукции вносит производство мяса и мясных продуктов.

Динамика индекса производства пищевых продуктов, включая напитки, и табака в 2012-2016 гг., (дек. 2011 г. - 100%)

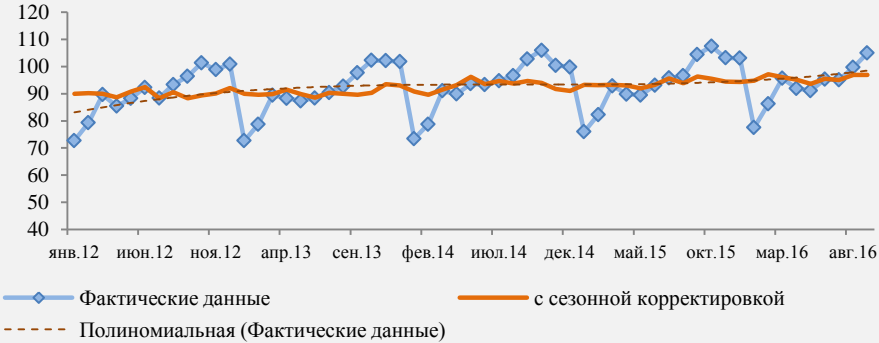

Источник: Росстат, расчеты Минэкономразвития России

DA Увеличение выпуска продукции способствует уменьшению доли импортных поставок мясной продукции. Потребности российского рынка практически полностью покрываются за счет отечественного производства мясной продукции.

Мясо и мясные продукты, тыс. тонн

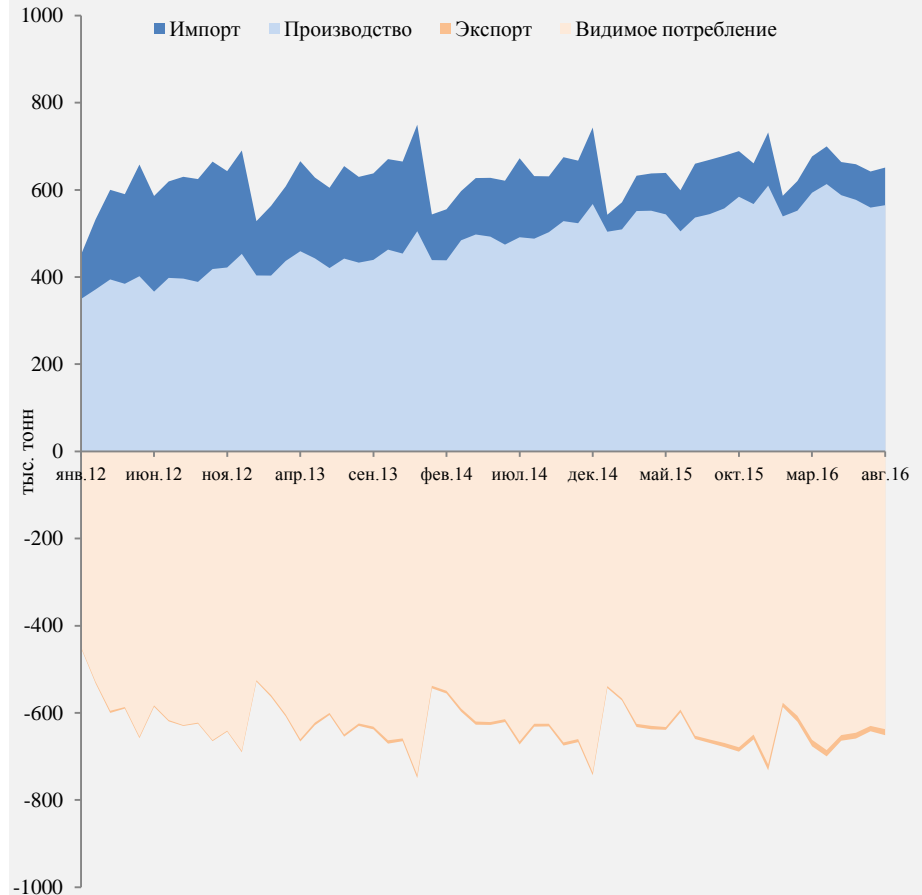

Источник: Росстат, ФТС, расчеты Минэкономразвития России

DA ПРОИЗВОДСТВО ПИЩЕВЫХ ПРОДУКТОВ, ВКЛЮЧАЯ НАПИТКИ, И ТАБАКА

Продуктовая структура отрасли



Источник: по данным Росстата

Производство пищевых продуктов, включая напитки, и табак (DA)

DA Сокращение производства обусловлено снижением потребительского спроса на более дорогую продукцию и переориентацию потребительских предпочтений в пользу недорогой продукции по сравнению с молокоемкими товарами. Экспорт сыров и продуктов сырных не оказывает существенного влияния на потребление.

Сыры и продукты сырные, тыс.тонн

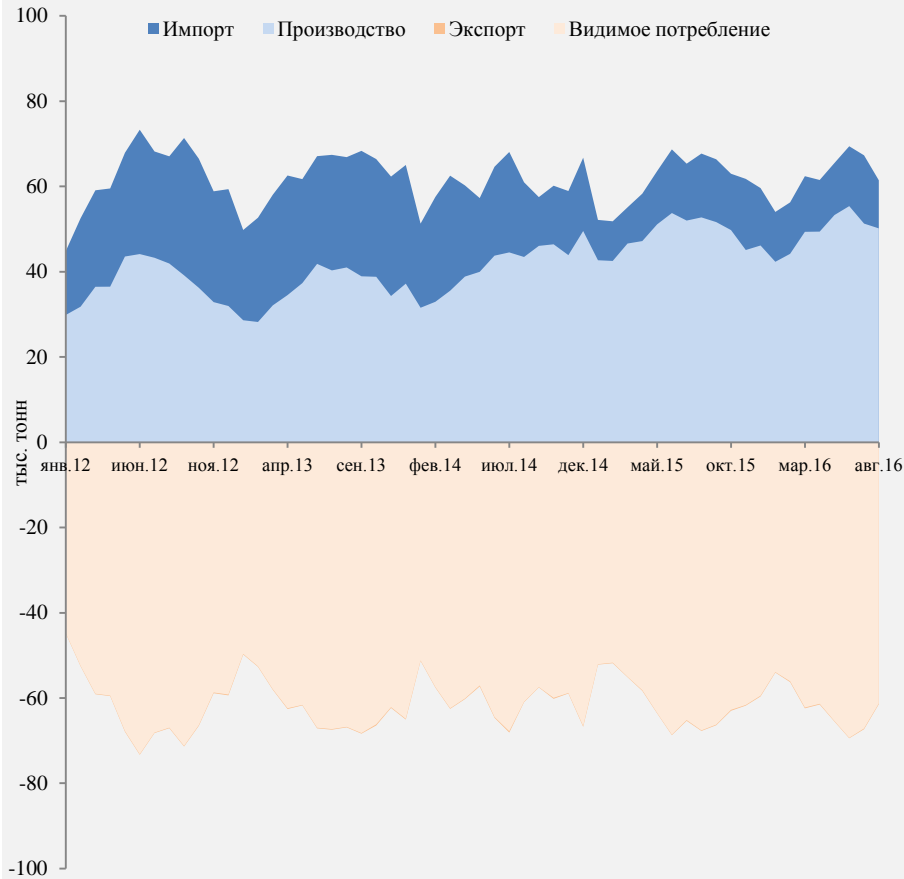

Источник: Росстат, ФТС, расчеты Минэкономразвития России

DA Высокая доходность масличных культур создает стимулы для сельхозтоваропроизводителей по увеличению объемов производства масличных культур. Потребности российского рынка практически полностью покрываются за счет отечественного производства.

Масла растительные, тыс.тонн

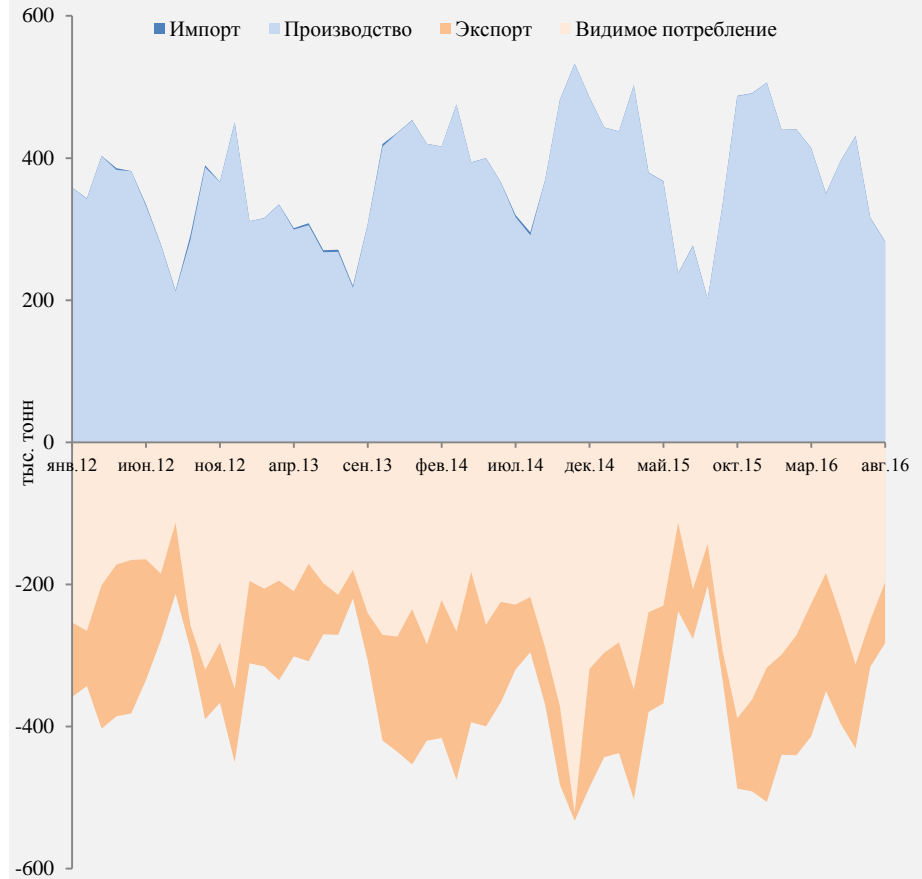

Источник: Росстат, ФТС, расчеты Минэкономразвития России

Производство пищевых продуктов, включая напитки, и табак (DA)

DA

Финансовый результат за август 2016 вырос на 22,3 млрд.руб. по сравнению с предыдущим месяцем и составил 37,99 млрд.руб. Удельный вес прибыльных организаций за август 2016г. составил 79,9%

Финансовый результат деятельности организаций за период 2012-2016 гг.

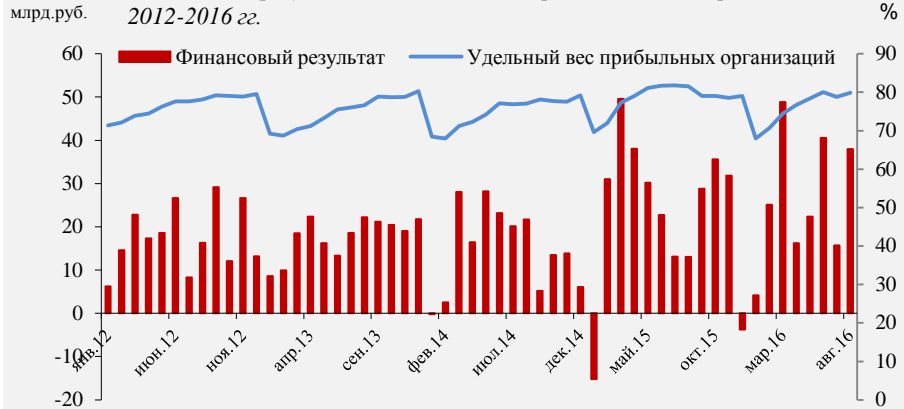

Источник: по данным Росстата

DA

В сентябре 2016 года количество предприятий по которым ведется конкурсное производство увеличилось на 12 по сравнению с предыдущим месяцем, наблюдение увеличилось на 1.

Статистика по банкротству предприятий



Источник: по данным Интерфакс

DA

В августе 2016 года значительное превышение ДЗ над КЗ снизилось на 1,5 пункта по сравнению с июлем 2016 года и составило 3,9%. Темпы роста КЗ сопоставимы с темпами роста ДЗ.

Динамика кредиторской и дебиторской задолженности

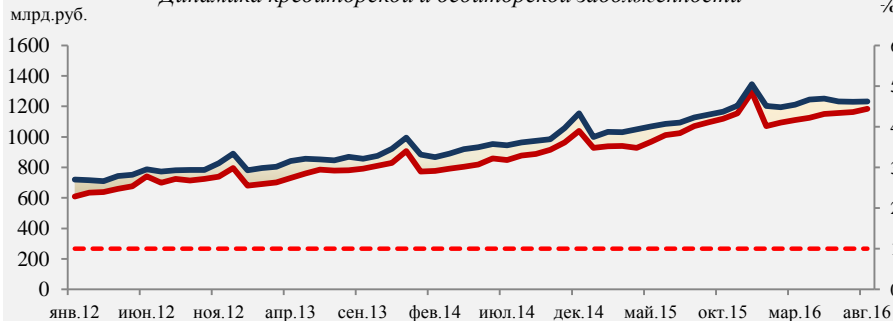

- Превышение кредиторской задолженности над дебиторской
- Кредиторская задолженность
- Дебиторская задолженность
- - - Минимальное значение превышения кредиторской задолженности над дебиторской - 10%

Источник: по данным Росстата

DA

В августе 2016 задолженность по полученным кредитам снизилась на 17,03 млрд.руб. по сравнению с предыдущим месяцем и по состоянию на 1 сентября 2016 года составила 1319,17 млрд.руб. Удельный вес просроченной задолженности в июле 2016 составил 0,74%.

Динамика задолженность по полученным кредитам и займам



- задолженность по полученным кредитам
- Удельный вес просроченной задолженности
- Полиномиальная (задолженность по полученным кредитам)
- Полиномиальная (Удельный вес просроченной задолженности)

Источник: данные Росстата

Легкая промышленность (DB) (DC)

	2015	%, 2016 г/2015 г										Оценка	
		Янв.	Фев.	Мар.	Апр.	Май	Июн.	Июл.	Авг.	Сен.	9 мес.	2016	
Текстильное и швейное производство	- 11,7	- 1,4	0,4	4,7	3,7	10,2	4,0	2,4	5,6	3,5	4,0	3,0	↑
Ткани хлопчатобумажные	- 4,5	- 3,3	- 1,6	1,3	2,3	19,3	8,6	4,7	1,5	1,7	3,4	3,8	↑
Ткани льняные	- 16,5	- 21,5	- 21,8	13,5	- 10,5	- 12,8	- 15,4	7,6	7,7	10,1	1,4	-2,8	↓
Ткани шерстяные	- 20,9	- 14,4	8,2	4,7	17,9	- 18,7	- 17,9	-22,9	- 11,2	14,4	-3,8	0,2	↑
Одежда	- 21,5	- 22,4	- 23,0	3,5	19,9	2,8	61,4	5,9	9,9	2,9	4,4	3,9	↑
Производство кожи, изделий из кожи и производство обуви	- 11,4	- 0,3	12,3	9,4	6,1	17,4	12,1	6,1	10,9	-16,2	6,4	7,0	↑
Обувь	- 18,3	- 11,7	6,2	1,8	5,6	18,6	8,8	4,6	14,4	-4,9	5,4	6,0	↑

Источник: данные Росстата, расчеты Минэкономразвития России

- + Группа компаний «Обувь России» расширяет производственные площади фабрики в Бердске с 3,8 тыс. кв. м до 5,8 тыс. кв.м. Цель расширения фабрики — реализация программы по развитию производства «Обуви России» и планов по росту объемов выпуска военной, тактической и другой обуви специального назначения. «Обувь России» уже вложила 800 млн рублей в наращивание производственных мощностей, до конца года будет инвестировано еще 250 млн рублей. К 2022 году компания намерена увеличить объемы производства в 3 раза — до 1,5 млн пар. Общий объем инвестиций «Обуви России» в развитие производства за 7 лет составит 5 млрд рублей, из них 2 млрд — собственные средства.
- + В рамках выставки LINEAPELLE 2016, проходившей в Милане (20-22 сентября 2016 г., Италия) российскими предприятиями были заключены контракты на общую сумму около 8,4 млрд. евро. Завод «Хром» (г. Ярославль) подписал контракты на сумму около 2,7 млн евро с голландской компанией Stahl Europe BV на закупку экологически чистых препаратов на биологической основе для использования в производстве кож, а также с итальянской компанией DeltAque s.r.l на модернизацию заводских очистных сооружений. Группа компаний «Русская кожа» заключила соглашения на общую сумму свыше 5,7 млн евро с итальянской компанией Italprogetti на поставки оборудования для кожевенных заводов, а также со швейцарской компанией Huni на автоматизацию рязанского кожевенного завода.
- + Группа компаний «Обувь России» и компания «Ларгос» заключили контракт на производство и поставку военной обуви в объеме 200 тыс. пар и на сумму 500 млн рублей. Соглашение было подписано сегодня в рамках Международного военно-технического форума «Армия-2016» (6-11 сентября 2016 г.).
- Продажи детской одежды сократились на 14% . В денежном выражении рост продаж детской одежды составил 4,8%. Продажи игрушек снизились на 18,7% в физическом измерении и на 7,8% - в денежном. Главное препятствие для роста потребления — рост цен: более чем на 22% на одежду и 28% на обувь в сегменте специалистов.

Легкая промышленность (DB) (DC)

DB

Динамика индекса текстильного и швейного производства демонстрирует подъем после непродолжительного спада. При этом наблюдается рост как по текстильному производству, так и по производству одежды, выделке и крашению меха.

Динамика индекса текстильного и швейного производства в 2012-2016 гг., (дек. 2011 г. - 100%)

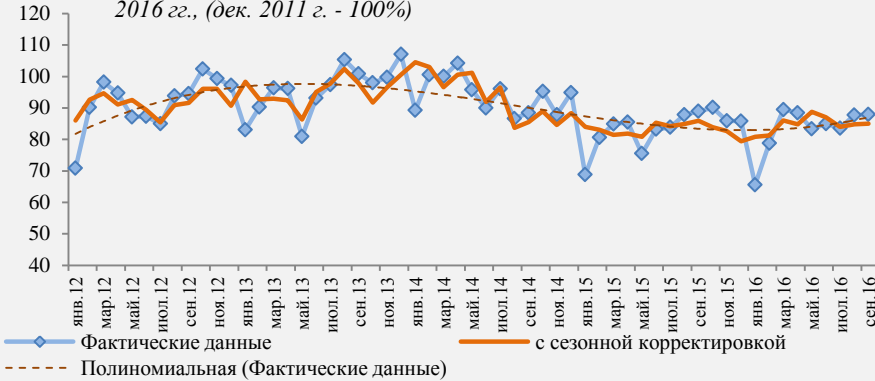

Источник: Росстат, расчеты Минэкономразвития России

DC

Динамика производства кожи, изделий из кожи и производства обуви демонстрирует подъем после спада, что стало результатом значительного увеличения производства по всем основным направлениям.

Динамика индекса текстильного и швейного производства в 2012-2016 гг., (дек. 2011 г. - 100%)

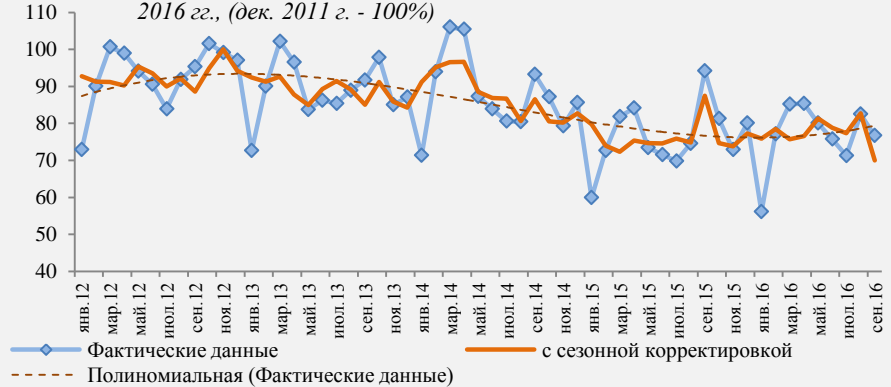

Источник: Росстат, расчеты Минэкономразвития России

DB ТЕКСТИЛЬНОЕ И ШВЕЙНОЕ ПРОИЗВОДСТВО

Продуктовая структура отрасли

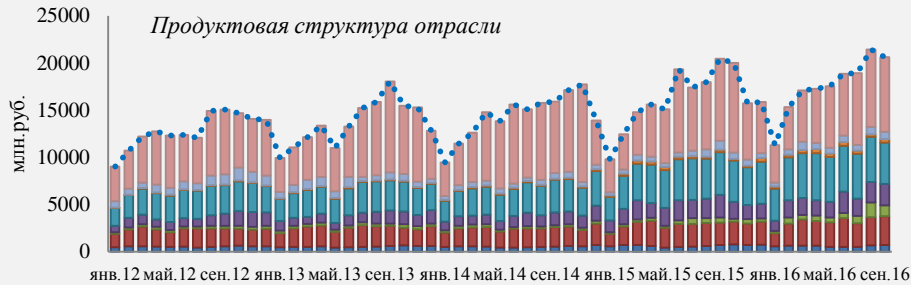

- ПРОИЗВОДСТВО ОДЕЖДЫ; ВЫДЕЛКА И КРАШЕНИЕ МЕХА
- Производство трикотажных изделий
- Производство трикотажного полотна
- Производство прочих текстильных изделий
- Производство готовых текстильных изделий, кроме одежды
- Отделка тканей и текстильных изделий
- Ткацкое производство
- Прядение текстильных волокон
- Подраздел DB ТЕКСТИЛЬНОЕ И ШВЕЙНОЕ ПРОИЗВОДСТВО

Источник: по данным Росстата

DC ПРОИЗВОДСТВО КОЖИ, ИЗДЕЛИЙ ИЗ КОЖИ И ПРОИЗВОДСТВО ОБУВИ

Продуктовая структура отрасли

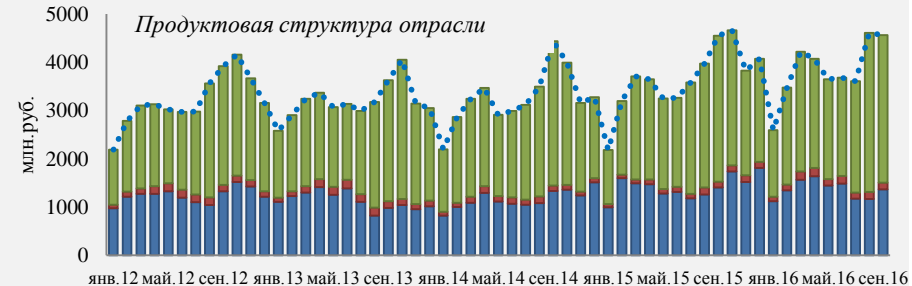

- Производство обуви
- Производство чемоданов, сумок и аналогичных изделий из кожи и других материалов; производство шорно-седельных и других изделий из кожи
- Дубление и отделка кожи
- Подраздел DC ПРОИЗВОДСТВО КОЖИ, ИЗДЕЛИЙ ИЗ КОЖИ И ПРОИЗВОДСТВО ОБУВИ

Источник: по данным Росстата

Легкая промышленность: Текстильное и швейное производство (ДВ)

ДВ Объем производства и импорта (ресурсы) увеличился ввиду увеличения внутреннего потребления. Внутренне потребление удовлетворяется за счет внутреннего производства. При этом объем экспорта незначительный, что связано с неконкурентоспособностью и низким качеством производимой в Российской Федерации продукции.

Ткани шерстяные (тыс. кв. м.)

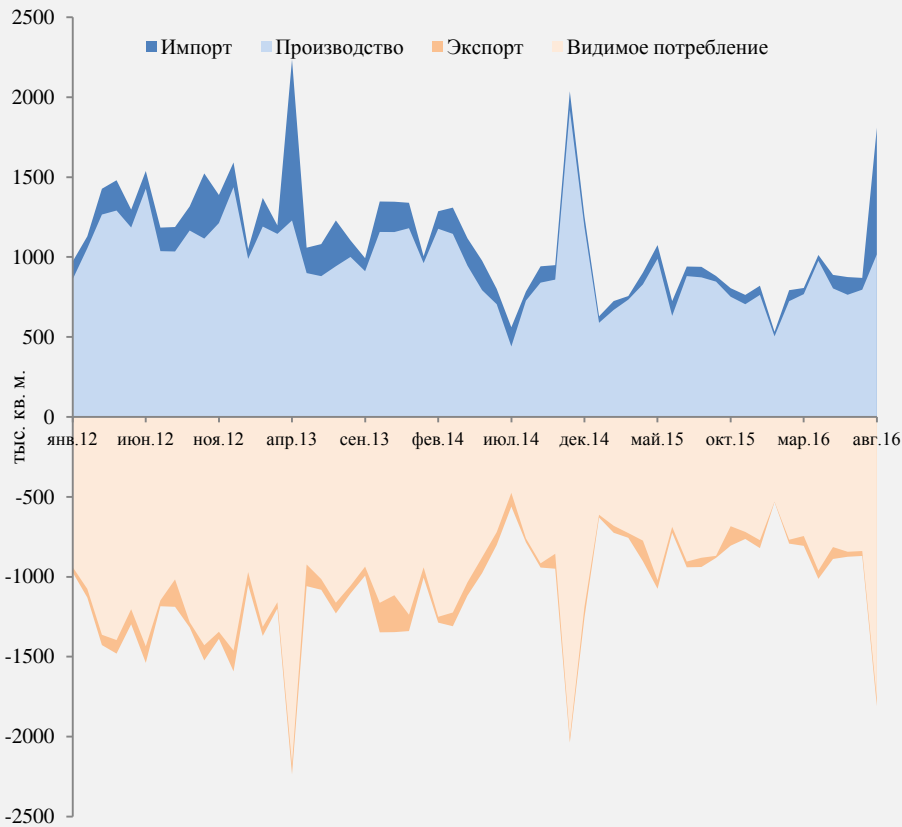

Источник: Росстат, ФТС, расчеты Минэкономразвития России

ДВ Объем производства и импорта (ресурсы). Наблюдается увеличение производства хлопчатобумажных тканей. Объем экспорта хлопчатобумажных тканей незначительный, что объясняется неконкурентоспособностью продукции ввиду необходимости использования низкосортного хлопка с целью поддержания рентабельности предприятий.

Ткани хлопчатобумажные (млн. кв. м.)

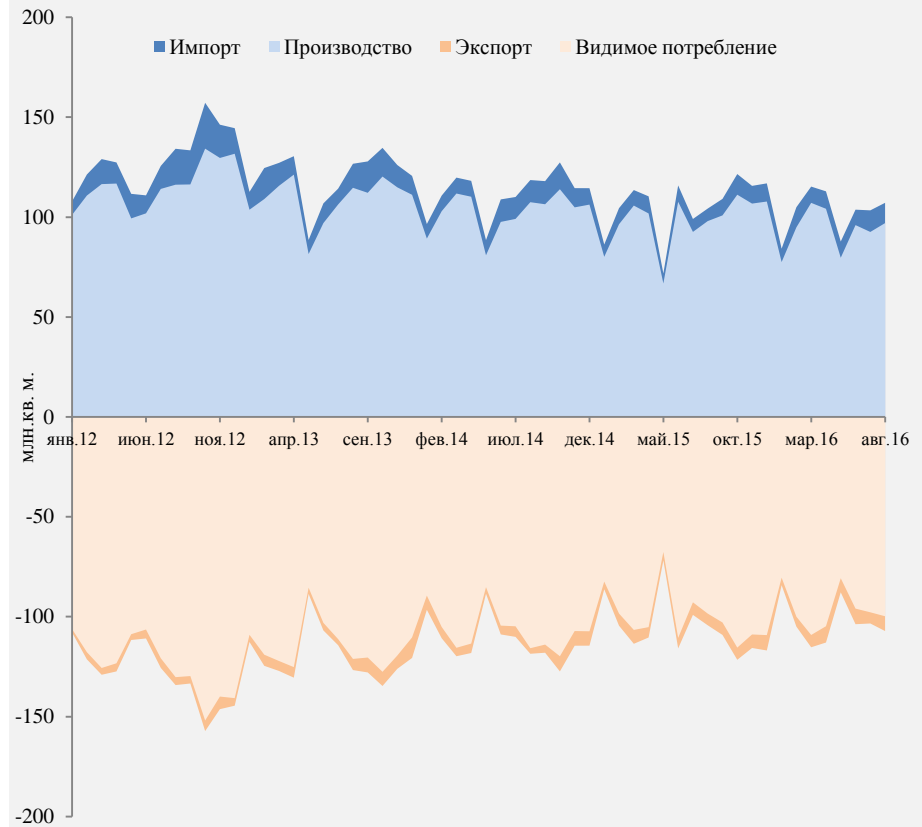

Источник: Росстат, ФТС, расчеты Минэкономразвития России

Легкая промышленность: Текстильное и швейное производство (ДВ)

ДВ Объем производства и импорта (ресурсы) увеличивается ввиду увеличения внутреннего потребления. Внутренне потребление удовлетворяется за счет внутреннего производства. При этом объем экспорта незначительный, что связано с неконкурентоспособностью и низким качеством производимой в Российской Федерации продукции.

Ткани льняные (тыс. кв. м.)

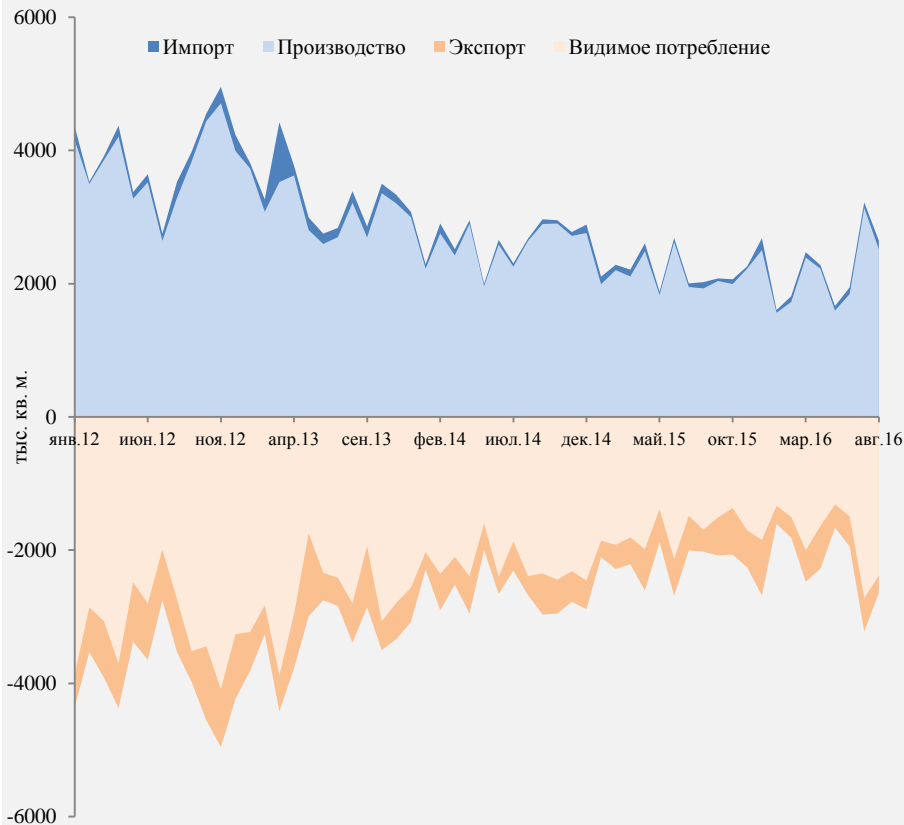

Источник: Росстат, ФТС, расчеты Минэкономразвития России

ДВ Объем производства и импорта (ресурсы) увеличивается ввиду увеличения внутреннего потребления. Объем потребления и экспорта (использование). Потребление удовлетворяется за счет импорта продукции. Объемы экспорта незначительны, что обусловлено неконкурентоспособностью производимой в стране продукции.

Предметы одежды и принадлежности к одежде (тыс. шт.)

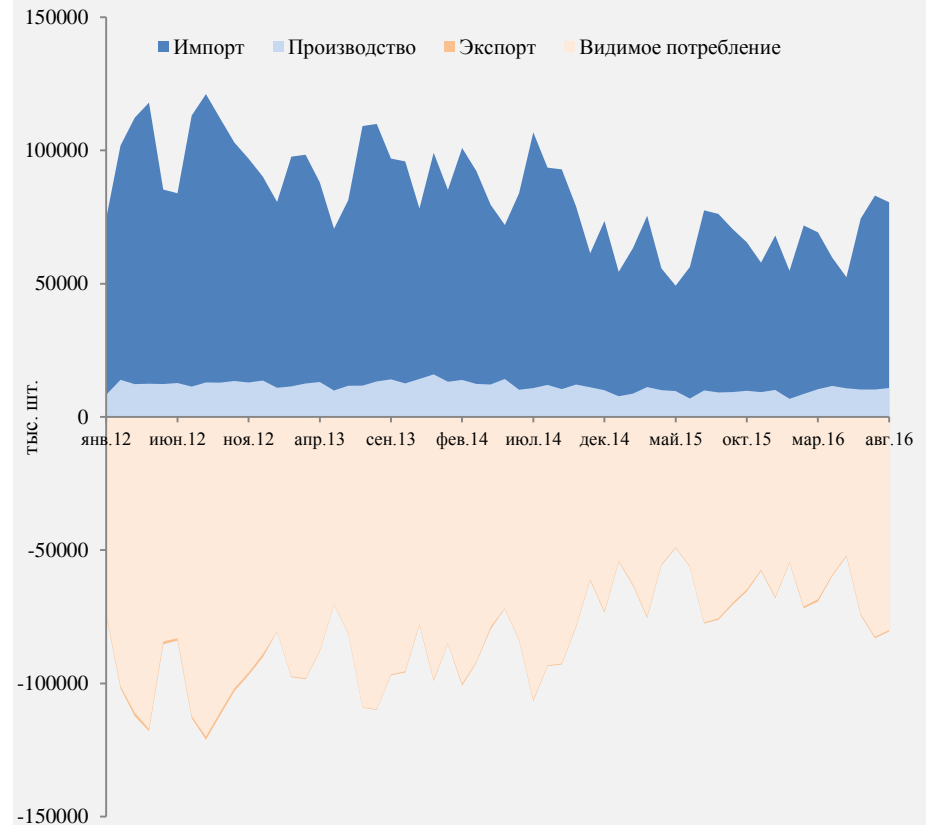

Источник: Росстат, ФТС, расчеты Минэкономразвития России

Легкая промышленность: Обувь, одежда (ДС)

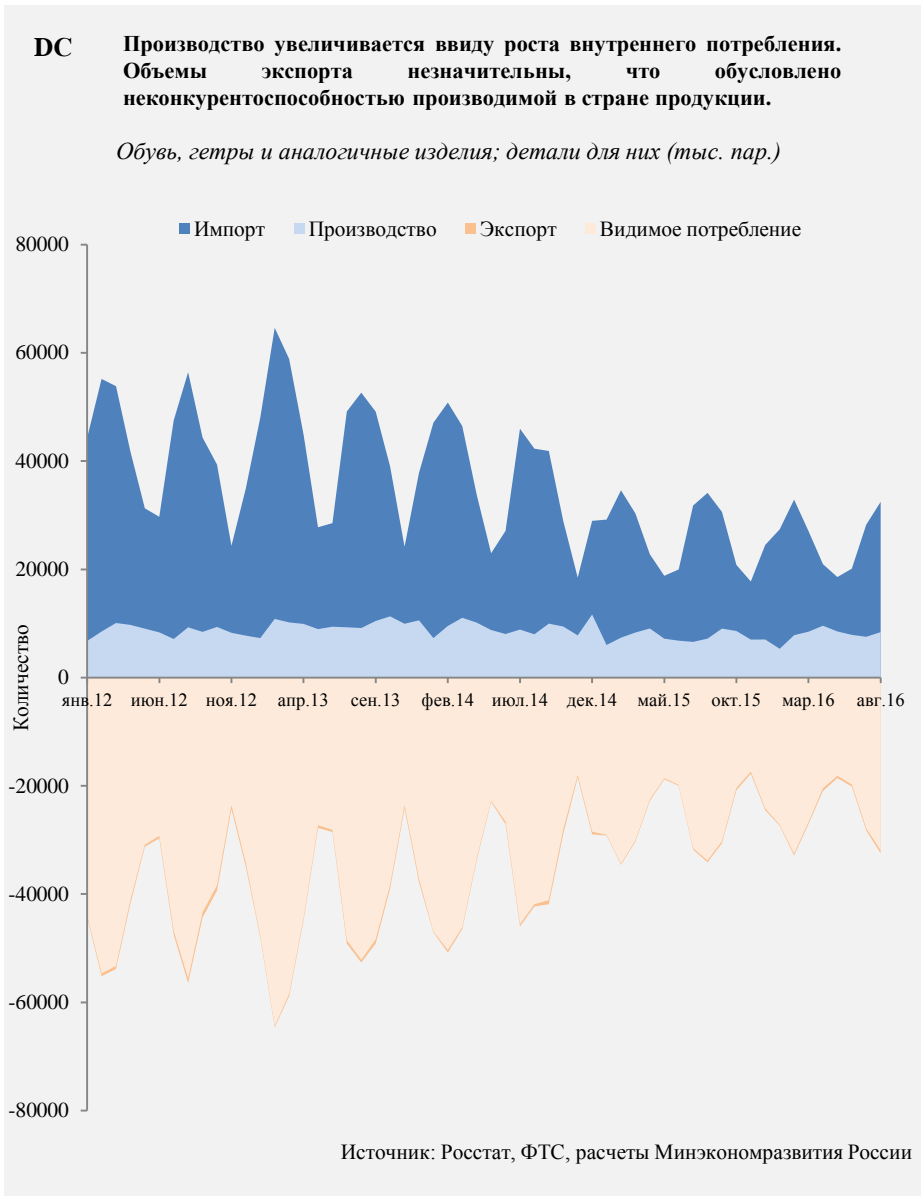

Легкая промышленность: Текстильное и швейное производство (ДВ)

ДВ

Финансовый результат за август 2016 вырос на 1,4 млрд.руб.по сравнению с предыдущим месяцем и составил 1,91 млрд.руб. Удельный вес прибыльных организаций за август 2016г. составил 77,2%

Финансовый результат деятельности организаций за период 2012-2016 гг.

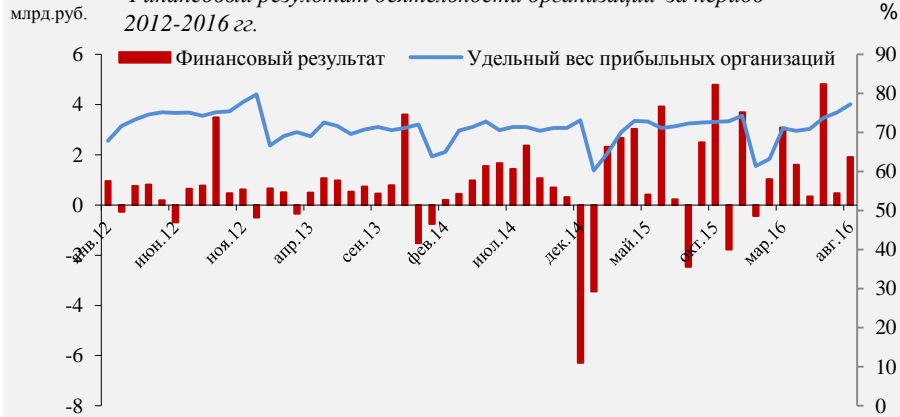

Источник: по данным Росстата

ДВ

В сентябре 2016 года количество предприятий по которым ведется конкурсное производство увеличилось на 5 по сравнению с предыдущим месяцем, наблюдение сократилось на 2.

Статистика по банкротству предприятий

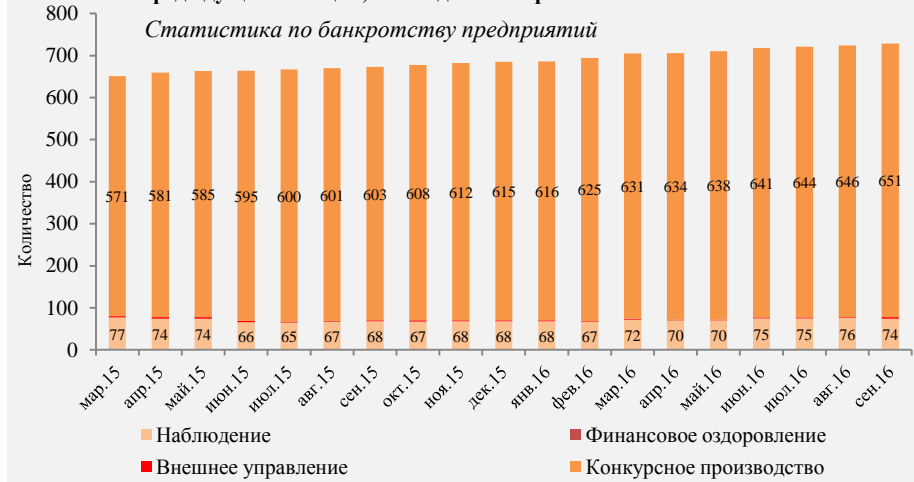

Источник: по данным Интерфакс

ДВ

В августе 2016 года незначительное превышение КЗ над ДЗ снизилось на 0,2 пункта по сравнению с июлем 2016 года и составило 8,6%, что в пределах минимального значения. Темпы роста КЗ сопоставимы с темпами роста ДЗ.

Динамика кредиторской и дебиторской задолженности



Источник: по данным Росстата

ДВ

В августе 2016 задолженность по полученным кредитам выросла на 0,23 млрд.руб. по сравнению с предыдущим месяцем и по состоянию на 1 сентября 2016 года составила 80,21 млрд.руб. Удельный вес просроченной задолженности в июле 2016 составил 1,55%.

Динамика задолженность по полученным кредитам и займам



Источник: данные Росстата

Легкая промышленность: Производство кожи, изделий из кожи и производство обуви (ДС)

ДС Финансовый результат за август 2016 вырос на 0,2 млрд.руб.по сравнению с предыдущим месяцем и составил 0,37 млрд.руб. Удельный вес прибыльных организаций за август 2016г. составил 81,7%

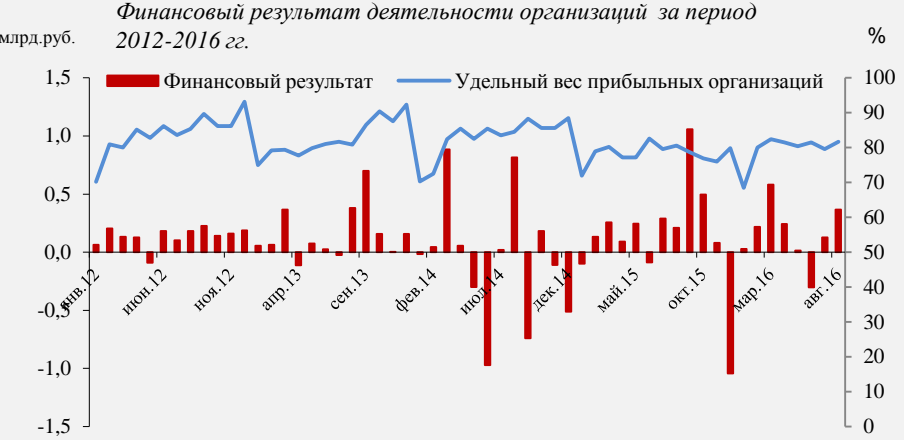

Источник: по данным Росстата

ДС В сентябре 2016 года количество предприятий по которым ведется конкурсное производство не изменилось по сравнению с предыдущим месяцем, наблюдение не изменилось .

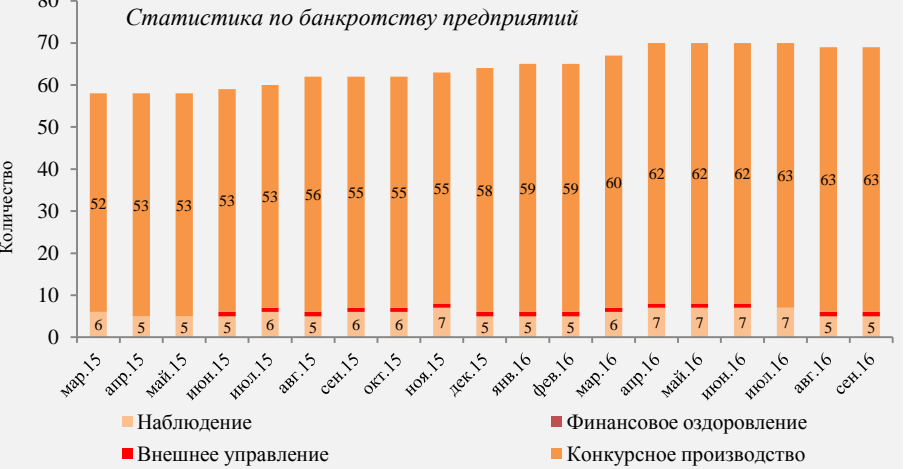

Источник: по данным Интерфакс

ДС В августе 2016 года значительное превышение КЗ над ДЗ снизилось на 4,7 пункта по сравнению с июлем 2016 года и составило 3,9%, что в пределах минимального значения. Темпы роста КЗ сопоставимы с темпами роста ДЗ.

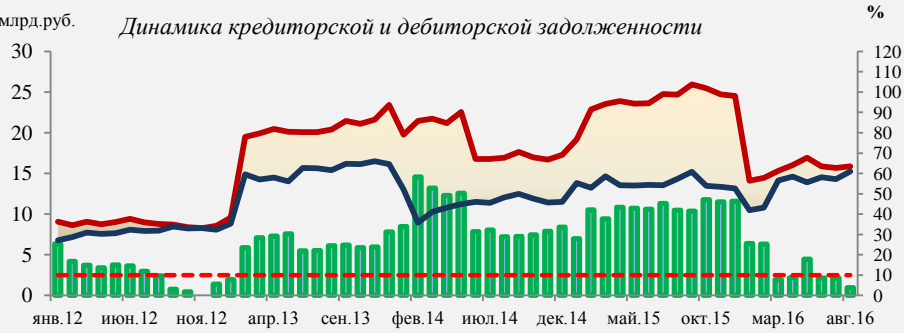

Источник: по данным Росстата

ДС В августе 2016 задолженность по полученным кредитам снизилась на 0,01 млрд.руб. по сравнению с предыдущим месяцем и по состоянию на 1 сентября 2016 года составила 19,66 млрд.руб. Удельный вес просроченной задолженности в июле 2016 составил 0,89%.

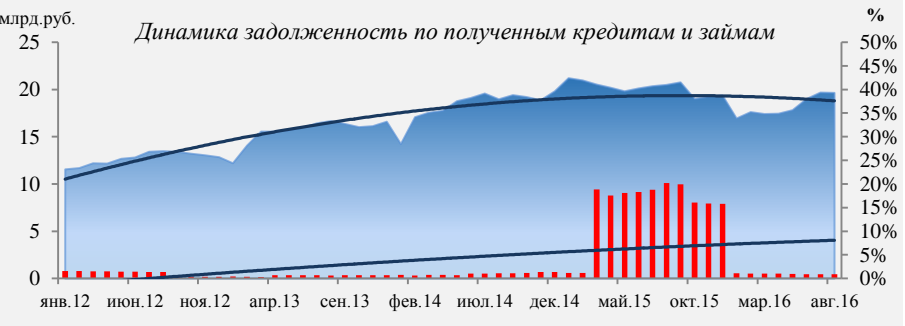

Источник: данные Росстата

Лесопромышленный комплекс (DD) (DE)

	2015	%, 2016 г/2015 г										Оценка
		Янв.	Фев.	Мар.	Апр.	Май	Июн.	Июл.	Авг.	Сен.	9 мес.	2016
Обработка древесины и производство изделий из дерева	- 3,4	- 4,0	- 0,3	- 2,4	- 0,8	6,6	6,0	0,3	6,0	2,5	1,6	1,5 ↑
Лесоматериалы распиленные	- 0,4	- 2,2	4,4	4,0	5,1	7,9	5,5	3,1	6,1	4,3	4,5	4,1 ↑
Фанера	1,3	- 1,0	2,2	3,8	- 0,9	0,5	7,7	3,3	3,4	1,7	2,3	2,0 ↑
Целлюлозно-бумажное производство; издательская и полиграфическая деятельность	- 6,3	- 1,6	4,5	4,9	2,4	7,3	0,3	0,4	4,6	-0,5	2,5	2,8 ↑
Бумага и картон	2,2	3,8	8,0	3,8	2,5	7,7	6,6	6,3	6,8	4,3	4,9	4,0 ↑

Источник: данные Росстата, расчеты Минэкономразвития России

- + Внедрение единой государственной автоматизированной информационной системы учета древесины и сделок с ней позволило вывести из теневого оборота от 5 до 10% заготавливаемой древесины. Результатом стало увеличение объема заготовки с меньшей единицы площади лесов
- + Предприятие «РуссКартон» (RussCarton LLC) на основе собственных разработок внедрила в производство технологию влагопрочного картона и гофрокартона в промышленных масштабах. Упаковка из влагопрочного гофрокартона пользуется спросом в тех областях, где требуется хранение продукции в условиях повышенной влажности, в которых традиционный гофрокартон теряет свою прочность.
- + Компания «Алтай-Форест» запустила производство оцилиндрованных изделий из тонкомерной древесины. Предприятием установлена технологическая линия австрийской фирмы "Oswald", производительностью 30 кубометров готовых изделий в смену. Готовая продукция предназначена для строительства заборов, детских площадок, а также бань, беседок, дачных домиков и др. Подобная продукция прежде не производилась на территории Алтайского края и будет способствовать развитию безотходной деревопереработки.
- + Проект ООО «Топливные технологии» включен в перечень приоритетных инвестиционных проектов в области освоения лесов Рязанской области. Проект ориентирован на строительство высокотехнологичного комплекса лесопиления, производство топливных гранул и модернизацию производства древесных брикетов. Общая сумма привлеченных инвестиций превысит 400 млн руб. В рамках реализации проекта ООО «Топливные технологии» построит высокотехнологичный комплекс лесопиления в Сасовском районе и модернизирует производство топливных брикетов в Клепиковском районе (производства ориентированы на глубокую, безотходную переработку низкосортной древесины; лесоперерабатывающий комплекс обеспечит не менее 167 рабочих мест на производственных площадках).

Лесопромышленный комплекс (DD) (DE)

DD

Рост индекса обработки древесины и производства изделий из дерева вызван увеличением производства плитной продукции, древесины профилированной, щепы технологической для производства целлюлозы и древесной массы, а также производства деревянной тары.

Динамика индекса обработки древесины и производства изделий из дерева в 2012-2016 гг., (дек. 2011 г. - 100%)

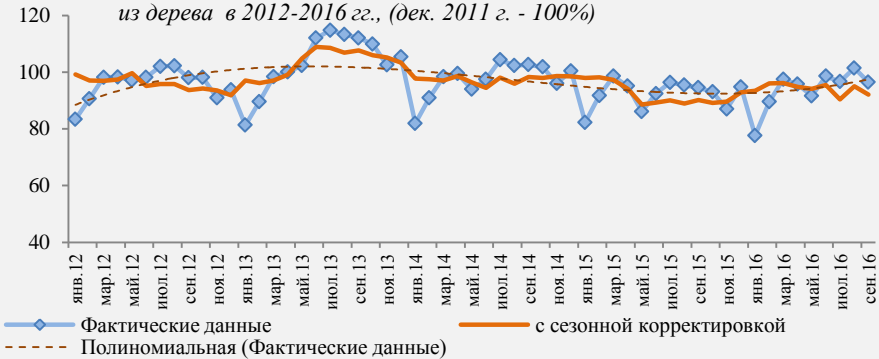

Источник: Росстат, расчеты Минэкономразвития России

DE

Динамика целлюлозно-бумажного производства демонстрирует рост, вызванный увеличением производства целлюлозы древесной, бумаги и картона. При этом сохраняется отрицательная тенденция по виду деятельности издательской и полиграфической деятельности.

Динамика индекса целлюлозно-бумажного производства и издательской и полиграфической деятельности в 2012-2016 гг., (дек. 2011 г. - 100%)

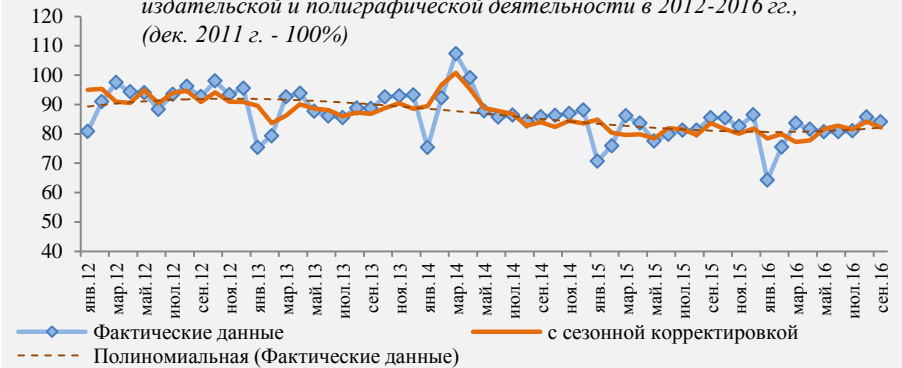

Источник: Росстат, расчеты Минэкономразвития России

DD ОБРАБОТКА ДРЕВСИНЫ И ПРОИЗВОДСТВО ИЗДЕЛИЙ ИЗ ДЕРЕВА

Продуктовая структура отрасли

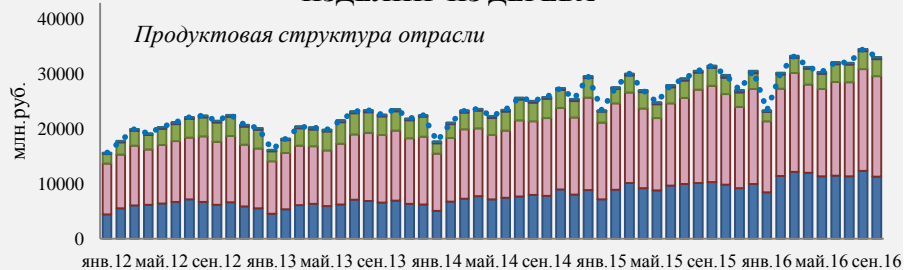

- Производство прочих изделий из дерева и пробки, соломки и материалов для плетения
- Производство деревянной тары
- Производство деревянных строительных конструкций, включая сборные деревянные строения, и столярных изделий
- Производство шпона, фанеры, плит, панелей
- Распиловка и строгание древесины; пропитка древесины
- Подраздел DD ОБРАБОТКА ДРЕВСИНЫ И ПРОИЗВОДСТВО ИЗДЕЛИЙ ИЗ ДЕРЕВА

Источник: по данным Росстата

DE ЦЕЛЛЮЛОЗНО-БУМАЖНОЕ ПРОИЗВОДСТВО; ИЗДАТЕЛЬСКАЯ И ПОЛИГРАФИЧЕСКАЯ ДЕЯТЕЛЬНОСТЬ

Продуктовая структура отрасли

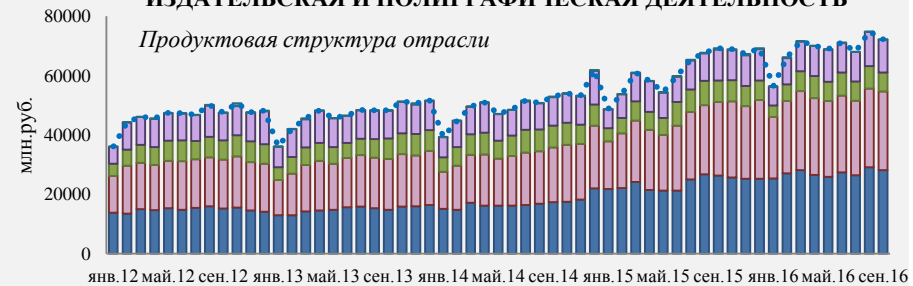

- Копирование записанных носителей информации
- Полиграфическая деятельность и предоставление услуг в этой области
- Издательская деятельность
- Производство изделий из бумаги и картона
- Производство целлюлозы, древесной массы, бумаги и картона
- Подраздел DE ЦЕЛЛЮЛОЗНО-БУМАЖНОЕ ПРОИЗВОДСТВО; ИЗДАТЕЛЬСКАЯ И ПОЛИГРАФИЧЕСКАЯ ДЕЯТЕЛЬНОСТЬ

Источник: по данным Росстата

Лесопромышленный комплекс : обработка древесины и производство изделий из дерева (DD)

DD Объем импортных поставок незначителен (0,019 млн. куб. м). При этом импортируется преимущественно древесина редких сортов. Значительная часть произведенной в Российской Федерации продукции экспортируется. При этом 53,0% экспортируемой продукции направляется в Китай.

Лесоматериалы распиленные, тыс. м3

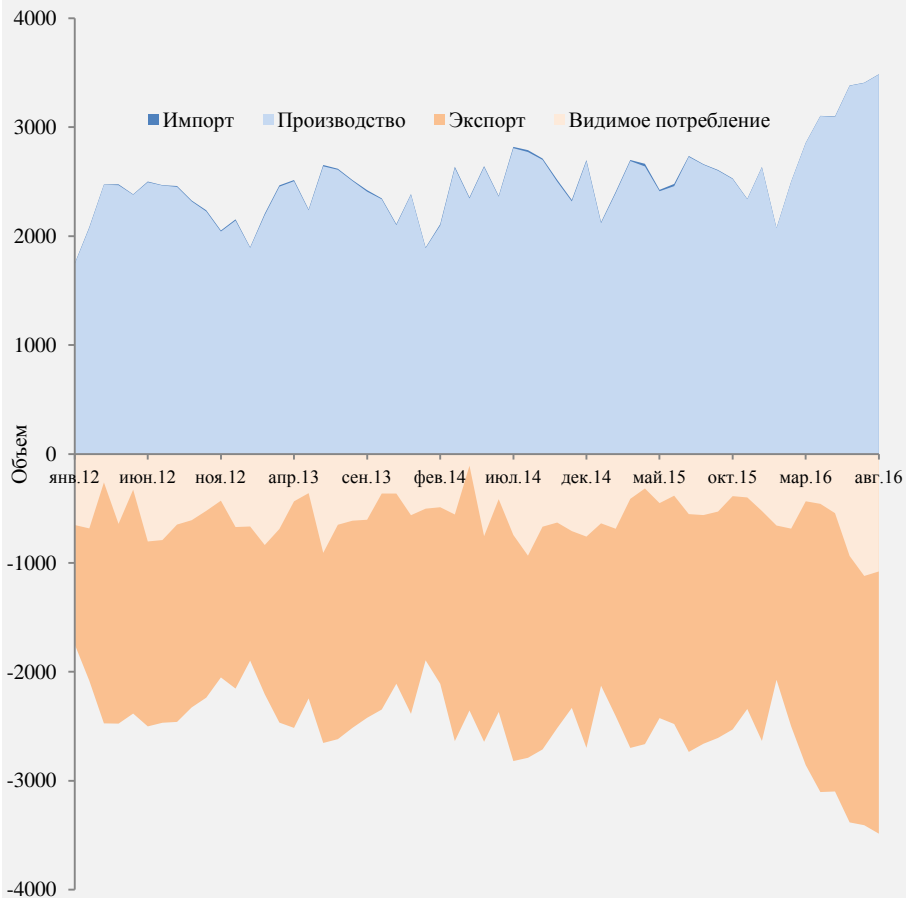

Источник: Росстат, ФТС, расчеты Минэкономразвития России

DD Импортируется преимущественно большеформатная фанера, производство которой недостаточно развито. Экспортные поставки значительно превышают импортные и обусловлены высоким спросом на березовую фанеру, производимую в Российской Федерации, на внешних рынках.

Фанера, тыс. м3

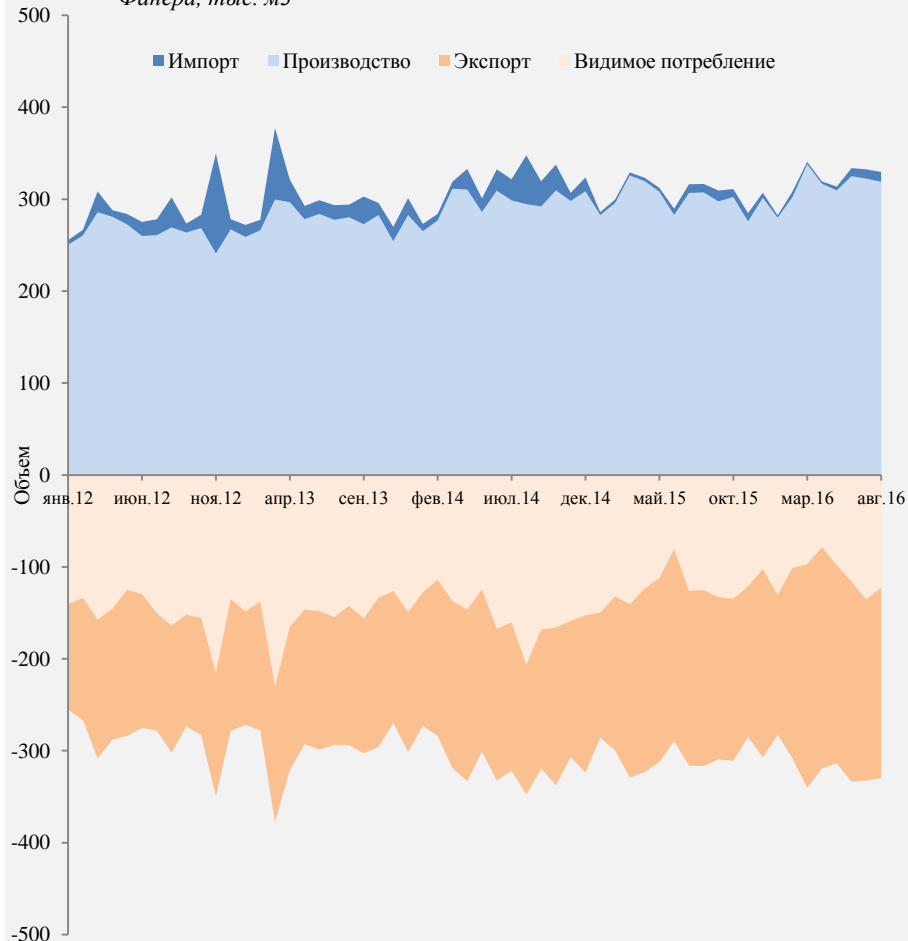

Источник: Росстат, ФТС, расчеты Минэкономразвития России

Лесопромышленный комплекс фанера, бумага и картон (DE)

DE Наблюдается опережающий рост внутреннего производства. Импортируется преимущественно высококачественная бумага. Экспортные поставки составляет, прежде всего, газетная бумага.

Бумага и картон, тыс. тонн

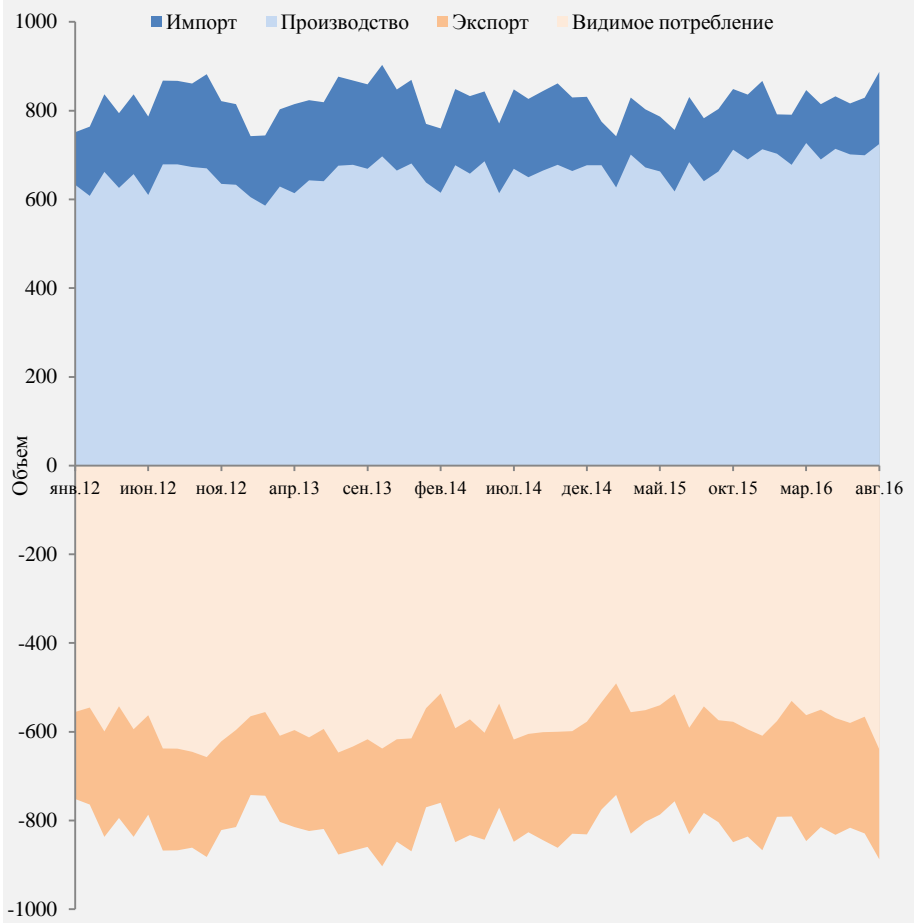

Источник: Росстат, ФТС, расчеты Минэкономразвития России

Лесопромышленный комплекс : обработка древесины и производство изделий из дерева (DD)

DD

Финансовый результат за август 2016 вырос на 8,1 млрд.руб.по сравнению с предыдущим месяцем и составил 5,83 млрд.руб. Удельный вес прибыльных организаций за август 2016г. составил 70,1%

Финансовый результат деятельности организаций за период 2012-2016 гг.



Источник: по данным Росстата

DD

В сентябре 2016 года количество предприятий по которым ведется конкурсное производство сократилось на 3 по сравнению с предыдущим месяцем, наблюдение увеличилось на 1.

Статистика по банкротству предприятий



Источник: по данным Интерфакс

DD

В августе 2016 года значительное превышение КЗ над ДЗ увеличилось на 1,1 пункта по сравнению с июлем 2016 года и составило 2,0%, что в пределах минимального значения. Темпы роста КЗ сопоставимы с темпами роста ДЗ.

Динамика кредиторской и дебиторской задолженности

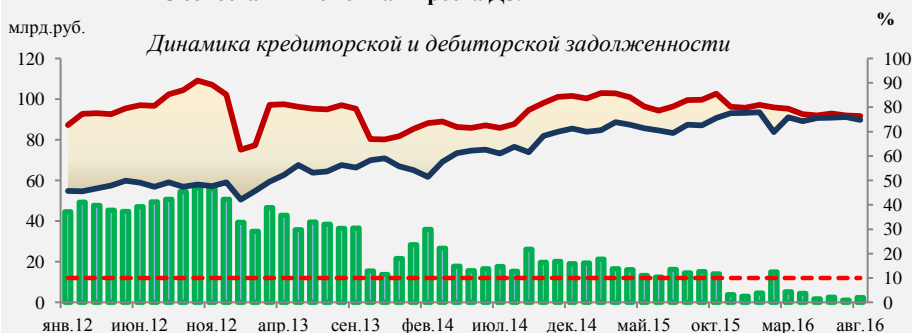

- Превышение кредиторской задолженности над дебиторской
- Кредиторская задолженность
- Дебиторская задолженность
- Минимальное значение превышения кредиторской задолженности над дебиторской - 10%

Источник: по данным Росстата

DD

В августе 2016 задолженность по полученным кредитам снизилась на 1,98 млрд.руб. по сравнению с предыдущим месяцем и по состоянию на 1 сентября 2016 года составила 306,42 млрд.руб. Удельный вес просроченной задолженности в июле 2016 составил 0,60%.

Динамика задолженность по полученным кредитам и займам

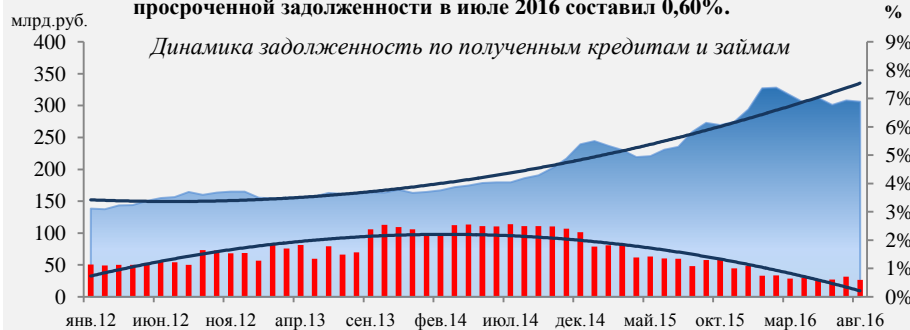

- задолженность по полученным кредитам
- Удельный вес просроченной задолженности
- Полиномиальная (задолженность по полученным кредитам)
- Полиномиальная (Удельный вес просроченной задолженности)

Источник: данные Росстата

Лесопромышленный комплекс : целлюлозно-бумажное производство; издательская и полиграфическая деятельность (DE)



Производство кокса и нефтепродуктов (DF)

	2015	%, 2016 г/2015 г										Оценка	
		Янв.	Фев.	Мар.	Апр.	Май	Июн.	Июл.	Авг.	Сен.	9 мес.	2016	
Производство кокса, нефтепродуктов (ИПП)	0,3	-3,2	-1,9	-9,3	-3,4	-6,8	-1,8	-3,4	-2,8	-1,7	-3,4	-2,5	↓
Бензин автомобильный	2,3	-5,8	-0,7	9,2	3,7	-2,1	4,3	5,6	-1,8	2,9	1,6	1,2	↑
Дизельное топливо	-1,1	-4,9	-3,4	-4,2	2,8	-1,8	3,0	-1,3	-1,5	0,8	-1,4	-1,2	↓
Мазут	-8,9	-20,3	-23,2	-40,8	-29,7	-30,4	-18,6	-21,1	-19,5	-19,1	-22,7	-22,0	↓

Источник: данные Росстата, расчеты Минэкономразвития России

- + Башнефть в сентябре 2016 г приступила к работе на мелкооптовом рынке моторного топлива Казахстана.
- + На Сызранском НПЗ в Самарской области с наливного причала отгрузили 1-ю партию маловязкого судового топлива, на котором ранее был проведен капитальный ремонт.
- + По итогам успешных тестов цилиндрическое масло LUKOIL NAVIGO MCL Ultra получило одобрения ведущих международных производителей судовых двигателей MAN и Wartsila.
- + Компания «РЕОТЕК» сообщает об успешном вводе в эксплуатацию очередной установки термокрекинга мазута производительностью 150 тонн в сутки по сырью в Омской области.
- + Главгосэкспертиза России одобрила проектную документацию и результаты инженерных изысканий по проекту реконструкции комплекса по производству ароматических углеводородов дочки Башнефти - Башнефть-Уфанефтехим.
- + На Антипинском НПЗ за первый месяц работы комбинированной двухсекционной установки глубокой переработки мазута переработано более 300 тыс. тонн мазута без каких-либо технологических остатков.

- Укргаздобыча (Украина) на Шебелинском газоперерабатывающем заводе (ГПЗ) начала выпуск бензина А-95, который соответствует европейскому стандарту экологичности Евро-5.
- Распоряжение Правительства РФ от 12 октября 2016 г. № 2144-р «О прекращении действия Соглашения между Правительством Российской Федерации и Правительством Украины о взаимодействии при эксплуатации магистральных нефтепродуктопроводов от 26 июля 1995 г.»

Производство кокса и нефтепродуктов (DF)

DF Динамика индекса производство кокса, нефтепродуктов имела классический сезонный характер, при этом наблюдается незначительный рост.

Динамика индекса производство кокса, нефтепродуктов в 2012-2016 гг., (дек. 2011 г. - 100%)

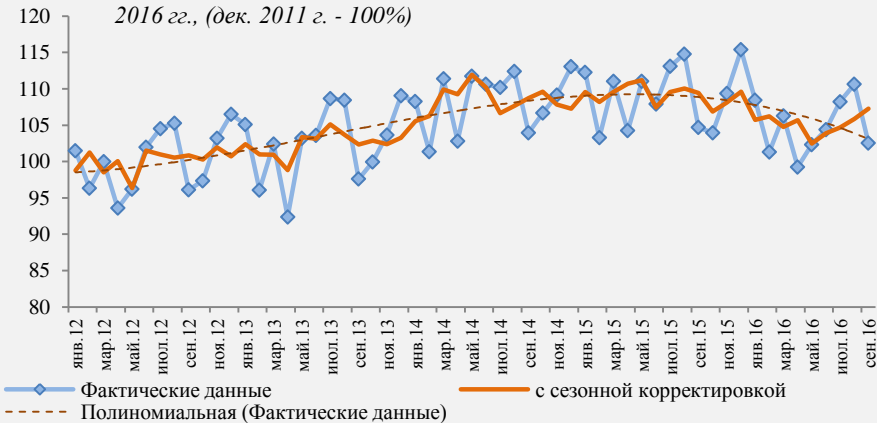

Источник: Росстат, расчеты Минэкономразвития России

DF С середины 2015 года наблюдается снижение доли мазута топочного (-4,9% в сентябре 2016 г. по сравнению с сентябрем 2015 г.), являющегося "темным" нефтепродуктом, с одновременным увеличением глубины переработки.

Динамика выпуска продуктов нефтепереработки

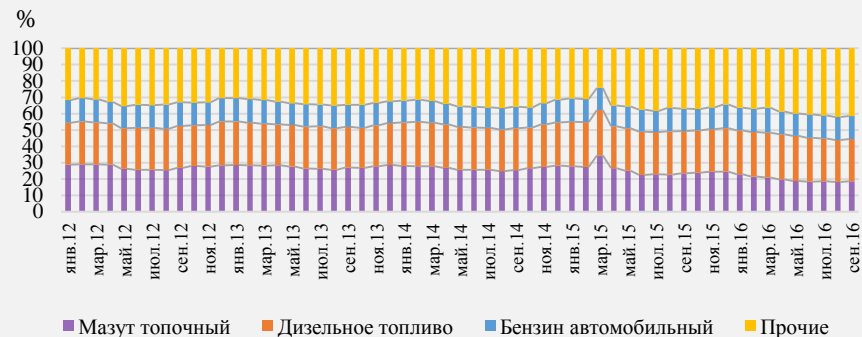

Источник: расчеты Минэкономразвития России

Производство кокса и нефтепродуктов (DF)

DF Объем производства направлены в первую очередь на удовлетворение потребностей внутреннего рынка. Дефицита бензина на внутреннем рынке не ожидается. По итогам 8 мес. 2016 г. наблюдается рост объемов экспорта автомобильного бензина (+788 тыс.тонн по сравнению с аналогичным периодом 2015 г.) за счет увеличения объемов экспорта как в страны дальнего зарубежья, так и в страны СНГ.

Бензин автомобильный, тыс.тонн

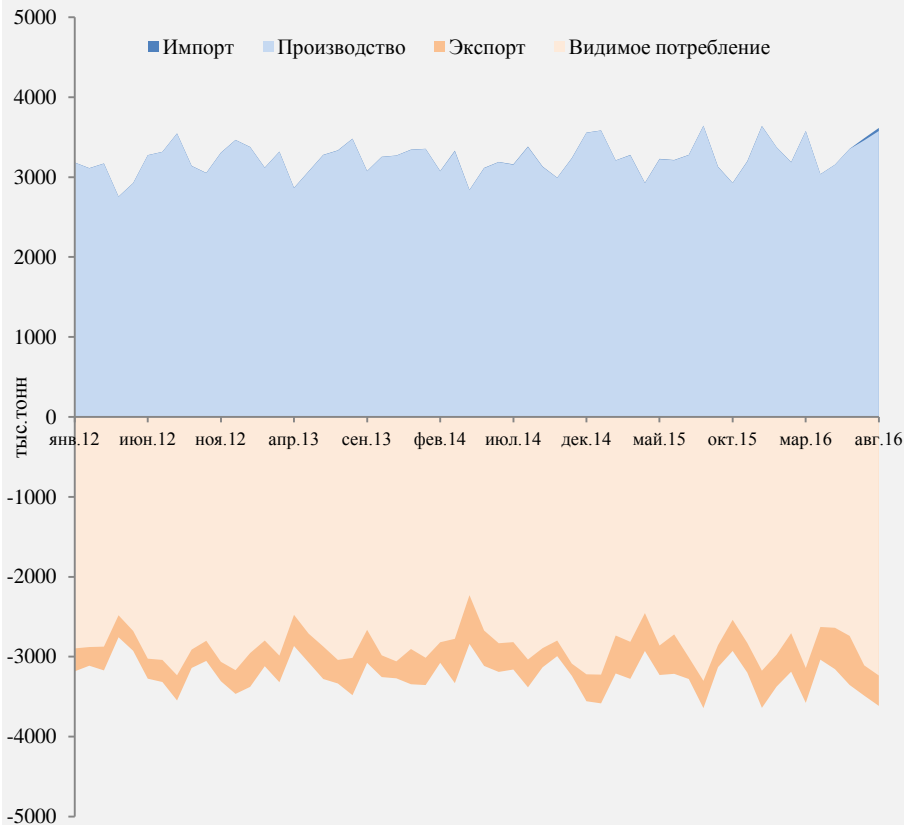

Источник: Росстат, ФТС, расчеты Минэкономразвития России

DF Доля ввозного дизельного топлива невелика. Производство экспортноориентировано. С начала 2016 г. наблюдается снижение объемов производства дизельного топлива. Внутренние потребности полностью удовлетворяются за счет российского производства. Объемы экспорта превышают внутреннее потребление дизельного топлива. В последнее время наблюдается снижение объемов экспорта по всем направлениям (-6,9% за 8 мес. 2016 г.)

Дизельное топливо, тыс.тонн

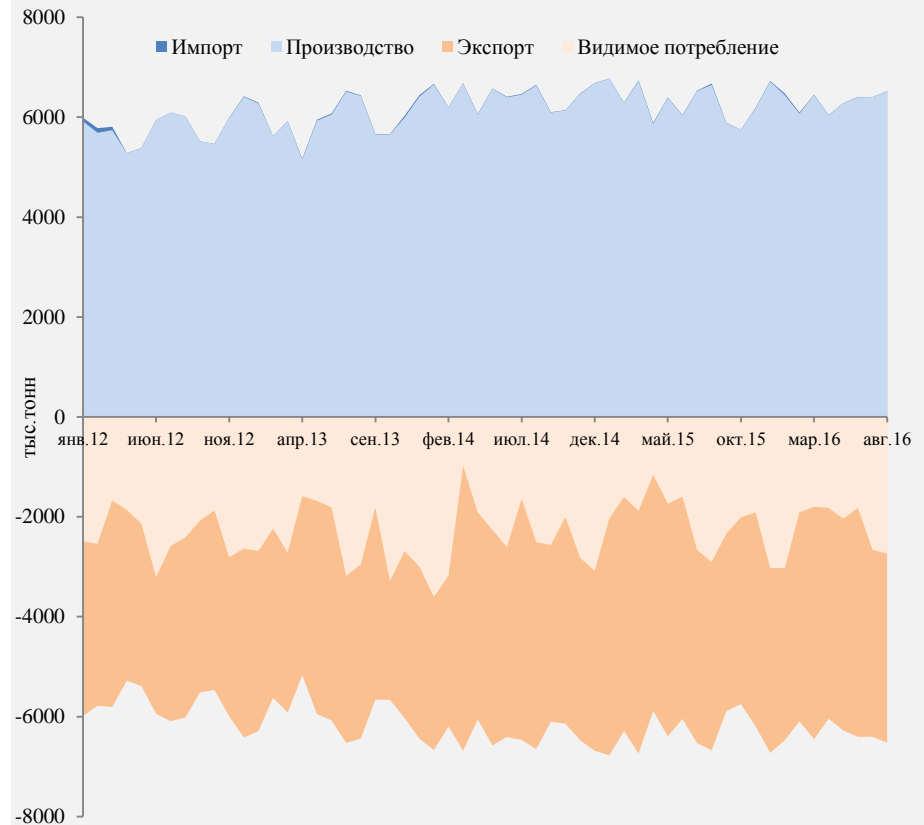

Источник: Росстат, ФТС, расчеты Минэкономразвития России

Производство кокса и нефтепродуктов (DF)

DF

Финансовый результат за август 2016 вырос на 110,2 млрд.руб. по сравнению с предыдущим месяцем и составил 65,23 млрд.руб. Удельный вес прибыльных организаций за август 2016г. составил 74,5%

Финансовый результат деятельности организаций за период 2012-2016 гг.

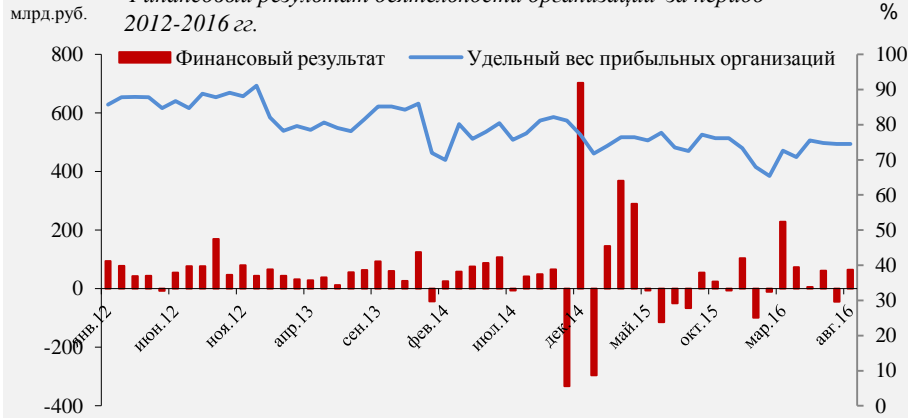

Источник: по данным Росстата

DF

В сентябре 2016 года количество предприятий по которым ведется конкурсное производство увеличилось на 6 по сравнению с предыдущим месяцем, наблюдение сократилось на 2.

Статистика по банкротству предприятий

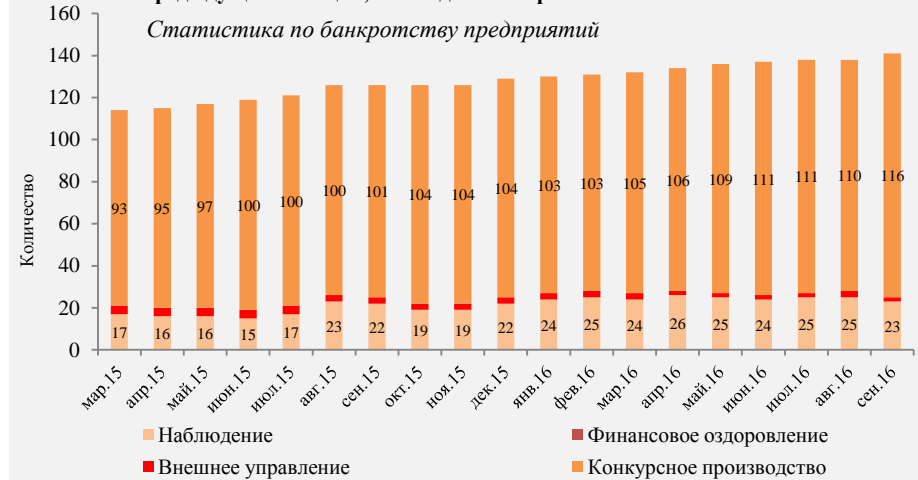

Источник: по данным Интерфакс

DF

В августе 2016 года значительное превышение КЗ над ДЗ снизилось на 3,6 пункта по сравнению с июлем 2016 года и составило 24,4%, что превышает минимальное допустимое значение (10%). Такое соотношение может создать угрозу финансовой устойчивости предприятия.

Динамика кредиторской и дебиторской задолженности



Источник: по данным Росстата

DF

В августе 2016 задолженность по полученным кредитам снизилась на 45,35 млрд.руб. по сравнению с предыдущим месяцем и по состоянию на 1 сентября 2016 года составила 7017,41 млрд.руб. Удельный вес просроченной задолженности в июле 2016 составил 0,06%.

Динамика задолженность по полученным кредитам и займам

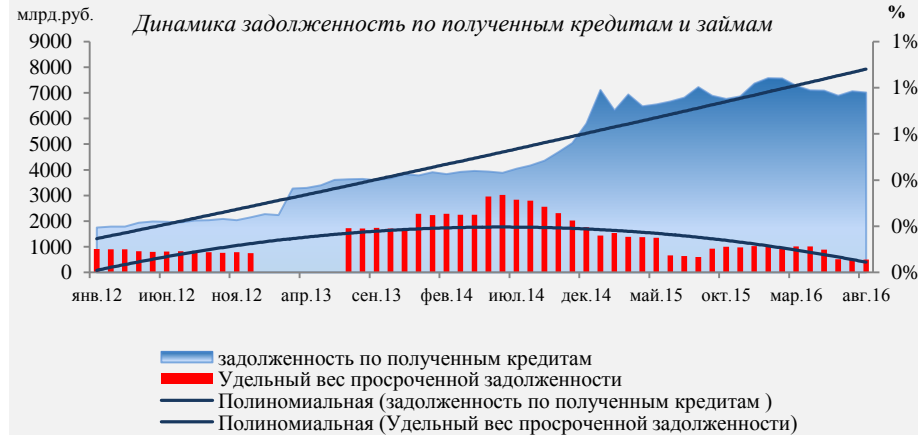

Источник: данные Росстата

Химическое производство. Производство резиновых и пластмассовых изделий (DG) (DH)

30

	2015	%, 2016 г/2015 г										Оценка
		Янв.	Фев.	Март	Апр.	Май	Июн.	Июл.	Авг.	Сен.	9 мес.	2016
Химическое производство - всего	6,3	3,9	1,5	3,4	10,0	5,8	6,4	-0,1	7,8	2,0	4,6	4,7 ↑
Удобрения	2,3	7,3	3,2	6,1	3,6	-4,1	-1,6	0,2	6,0	8,9	3,3	1,8 ↑
Пластмассы	8,1	7,5	-2,0	5,2	6,3	-4,8	-4,1	-4,7	24,4	24,0	5,2	4,3 ↑
Каучук синтетический	9,8	5,5	-4,4	-5,2	-1,2	-0,3	-9,2	4,8	30,9	25,0	4,0	1,0 ↑
Производство резиновых и пластмассовых изделий - всего	-3,7	-2,7	5,2	2,8	8,5	11,1	9,5	6,1	6,4	5,0	5,8	6,4 ↑
Шины и покрышки новые	8,0	9,4	7,1	-10,2	6,1	7,2	3,7	4,6	14,2	10,7	5,4	5,9 ↑

Источник: данные Росстата, расчеты Минэкономразвития России

+АО «ОХК «УРАЛХИМ» завершило модернизацию агрегата аммиака в АО «Минеральные удобрения» (г. Пермь) с увеличением его суточной производительности и уменьшением удельного расхода газа на тонну продукции, который позволит увеличить выпуск удобрений;

+ПАО «Уралкалий» совместно с АО «ОХК «УРАЛХИМ» ввело в филиале «Азот», г. Березники импортзамещающее производство гранулированных аминов мощностью 3 тыс. т в год (выпущена опытно-промышленная партия), применяемых при обогащении калийных руд для производства удобрений;

+ПАО «Нижнекамскнефтехим» в сотрудничестве с предприятиями Татарстана приступило к освоению нового направления – бимодального полиэтилена для производства оболочки силовых кабелей, как альтернатива импортному материалу;

+Японская ООО «Бриджстоун Тайер Мануфэкчуринг СНГ», г. Ульяновск осуществило ввод производства радиальных шин для легковых автомобилей мощностью 2 млн. шт в год с возможностью дальнейшего увеличения до 4 млн. шт в год.

- Северодонецкий «Азот» (Украина) возобновил выпуск аммиачной селитры с планами на сентябрь 2016 г. в объеме 34 тыс. т;
- Сокращение производства пластмассовых изделий, используемых в строительстве, будет одним из сдерживающих факторов развития производства пластмасс.

Химическое производство. Производство резиновых и пластмассовых изделий (DG) (DH)

DG

Динамика химического производства имела возрастающий характер, при этом наблюдается ускоряющийся рост в т.ч. за счет основных базовых полимеров, каучуков синтетических, удобрений, кальцинированной и каустической соды, аммиака, волокон и нитей химических.

Динамика индекса химического производства в 2012-2016 гг., (дек. 2011 г. - 100%)

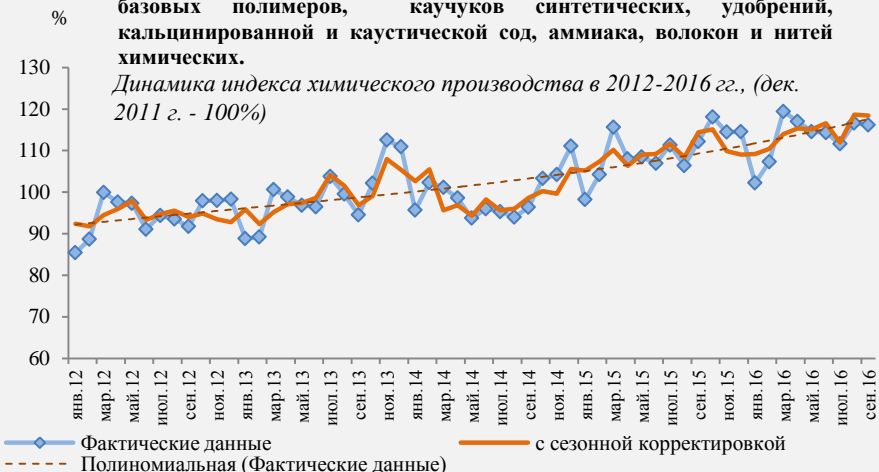

Источник: Росстат, расчеты Минэкономразвития России

DH

Динамика производства резиновых и пластмассовых изделий зависела от спроса на пластмассовые изделия (плит, полос, труб, профилей, изделий для упаковывания товаров и изделий используемых в строительстве), а также резиновых шин покрышек и камер.

Динамика индекса производства резиновых и пластмассовых изделий в 2012-2016 гг., (дек. 2011 г. - 100%)

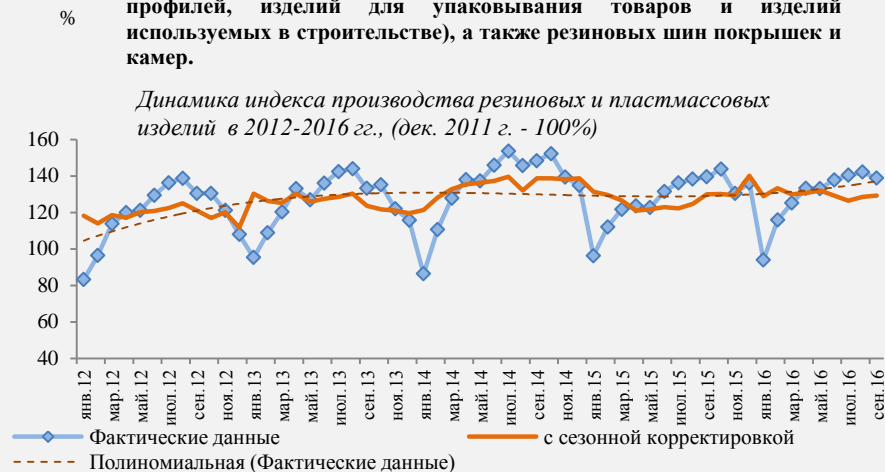

Источник: Росстат, расчеты Минэкономразвития России

DG ХИМИЧЕСКОЕ ПРОИЗВОДСТВО

Продуктовая структура отрасли

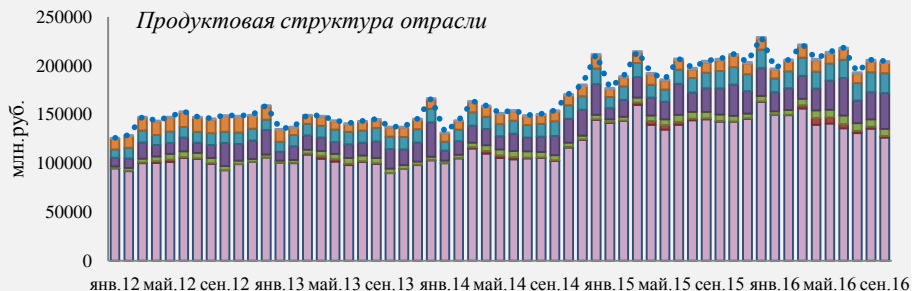

- Производство искусственных и синтетических волокон
- Производство прочих химических продуктов
- Производство мыла; моющих, чистящих и полирующих средств; парфюмерных и косметических средств
- Производство фармацевтической продукции
- Производство красок и лаков
- Производство химических средств защиты растений (пестицидов) и прочих агрохимических продуктов
- Производство основных химических веществ
- Подраздел DG ХИМИЧЕСКОЕ ПРОИЗВОДСТВО

Источник: по данным Росстата

DH ПРОИЗВОДСТВО РЕЗИНОВЫХ И ПЛАСТМАССОВЫХ ИЗДЕЛИЙ

Продуктовая структура отрасли

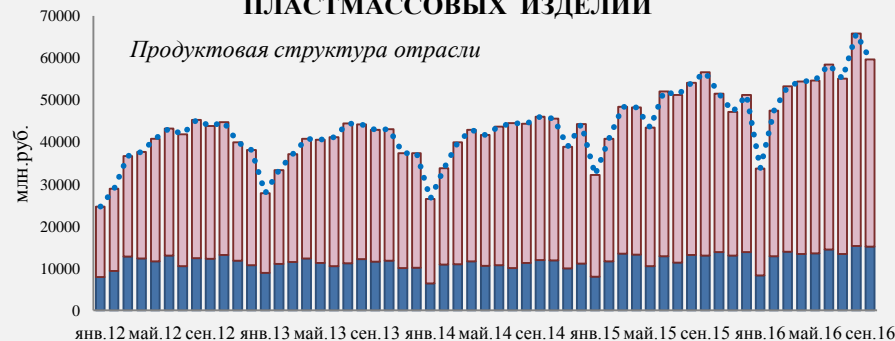

- Производство пластмассовых изделий
- Производство резиновых изделий
- Подраздел DH ПРОИЗВОДСТВО РЕЗИНОВЫХ И ПЛАСТМАССОВЫХ ИЗДЕЛИЙ

Источник: по данным Росстата

Химическое производство. Производство резиновых и пластмассовых изделий (DG) (DH)

DG Сокращение производства обусловлено спадом внутреннего потребления каучука синтетического. Сокращается потребление каучука производителями прочих резиновых изделий, более 65% производства направляется на экспорт, отмечен рост спроса на внешнем рынке.

Каучук синтетический, тыс. тонн

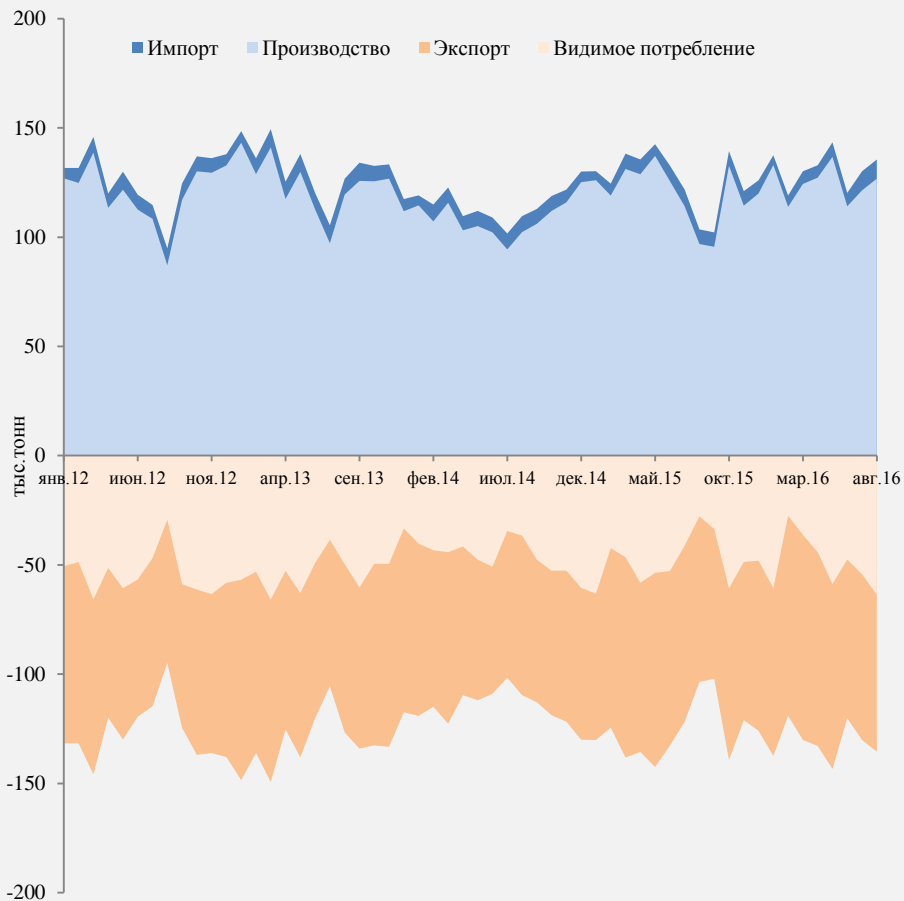

Источник: Росстат, ФТС, расчеты Минэкономразвития России

DG Объемы импорта минеральных удобрений незначительны, при этом наблюдается существенный рост импорта удобрений из Белоруссии, Казахстана и стран Дальнего Зарубежья. Внутреннее потребление удовлетворяется за счет российского производства (более 70% - на экспорт), экспорт калийных удобрений сократился в страны Дальнего Зарубежья, Туркмению и Украину).

Удобрения, тыс. тонн

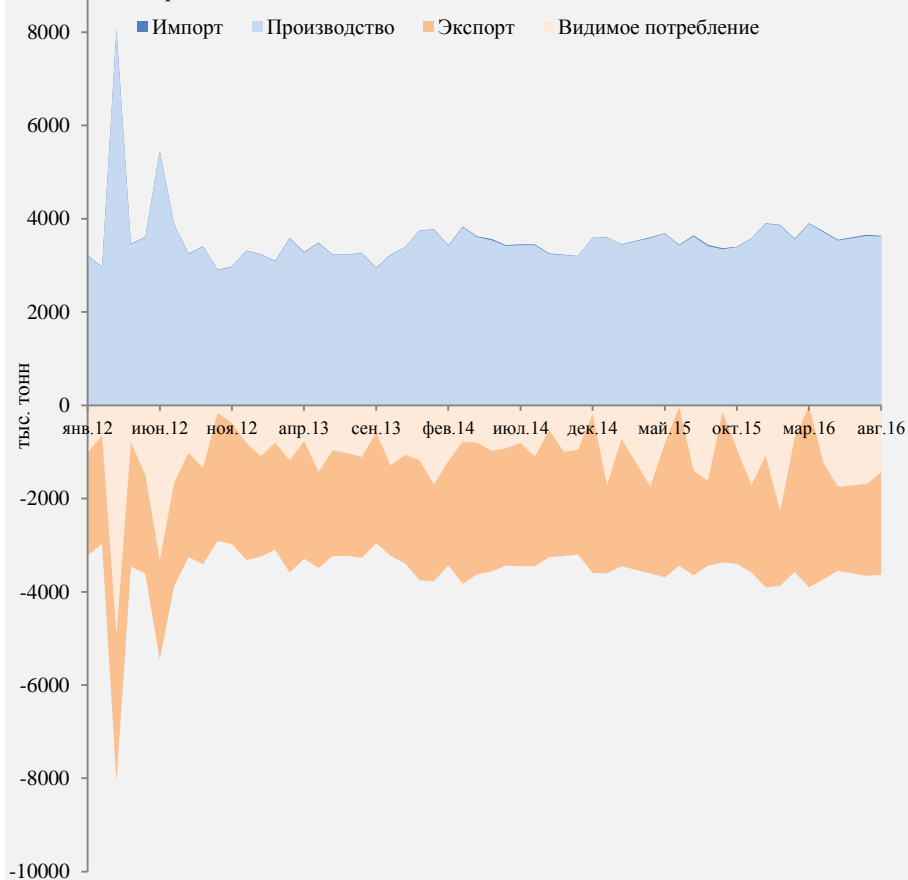

Источник: Росстат, ФТС, расчеты Минэкономразвития России

Химическое производство. Производство резиновых и пластмассовых изделий (DG) (DH)

DG Увеличение производства обусловлено ростом внутреннего потребления пластмасс. Потребности российского рынка более чем на 90% покрываются за счет пластмасс отечественного производства, при этом экспорт более чем на 1/3 уступает объему импорта.

Пластмассы, тыс. тонн

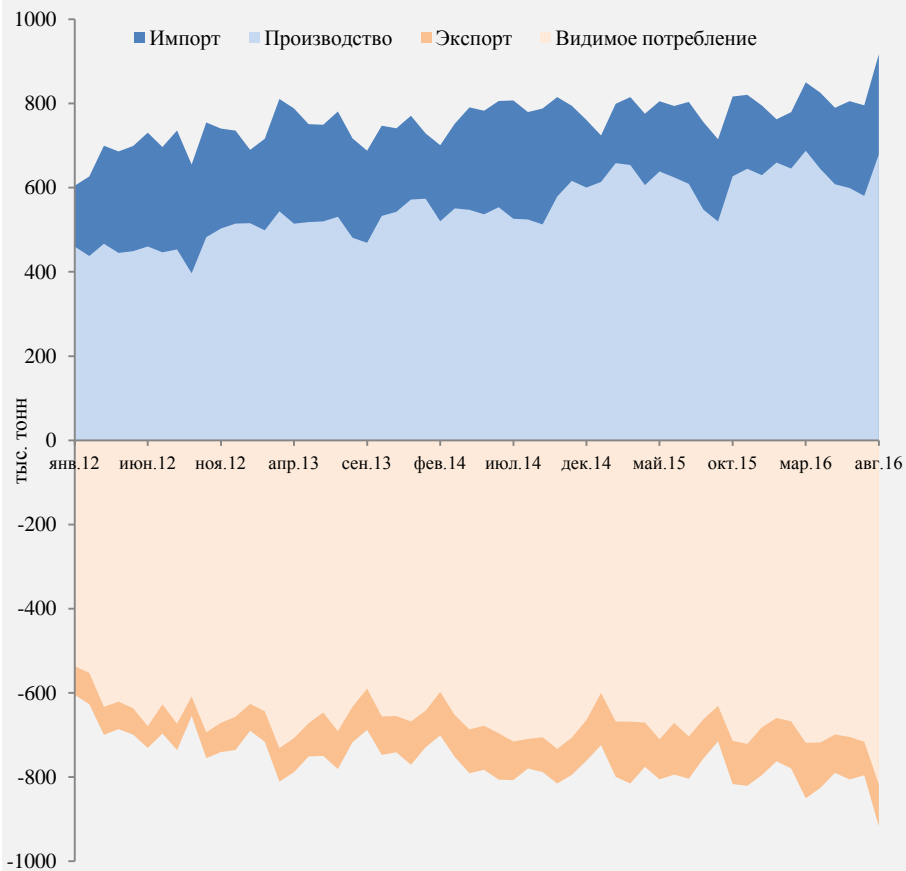

Источник: Росстат, ФТС, расчеты Минэкономразвития России

DH Импорт шин и покрышек составляет около 50% внутреннего потребления, наблюдается рост импорта шин из Японии, Германии, Польши, Сербии и других стран Дальнего Зарубежья. Сокращается потребление шин отечественными производителями и потребителями автомобилей, около 40% производства направляется на экспорт, отмечен рост спроса на внешнем рынке.

Шины и покрышки новые, тыс. шт.

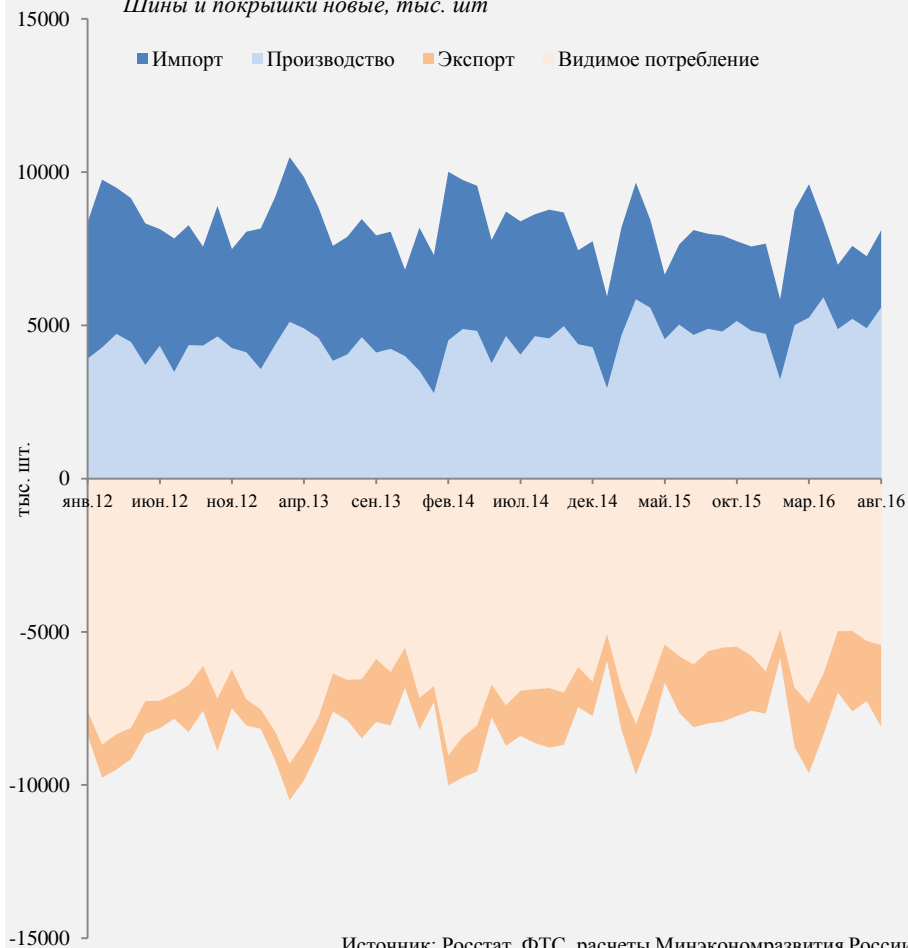

Источник: Росстат, ФТС, расчеты Минэкономразвития России

Химическое производство (DG)

DG

Финансовый результат за август 2016 вырос на 38,0 млрд.руб.по сравнению с предыдущим месяцем и составил 52,15 млрд.руб. Удельный вес прибыльных организаций за август 2016г. составил 80,5%

Финансовый результат деятельности организаций за период 2012-2016 гг.



Источник: по данным Росстата

DG

В сентябре 2016 года количество предприятий по которым ведется конкурсное производство увеличилось на 2 по сравнению с предыдущим месяцем, наблюдение не изменилось.

Статистика по банкротству предприятий

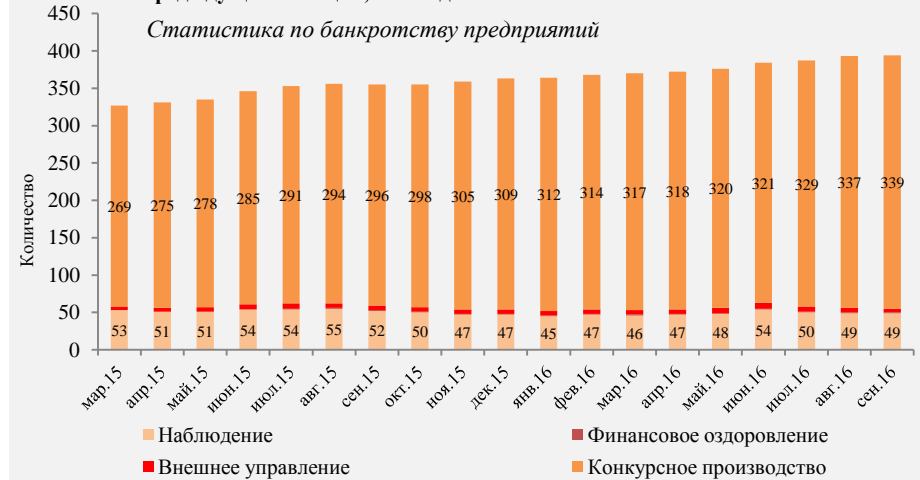

Источник: по данным Интерфакс

DG

В августе 2016 года значительное превышение ДЗ над КЗ снизилось на 6,7 пункта по сравнению с июлем 2016 года и составило 25,7%. Такое соотношение может привести к необходимости привлечения дорогостоящих кредитов.

Динамика кредиторской и дебиторской задолженности

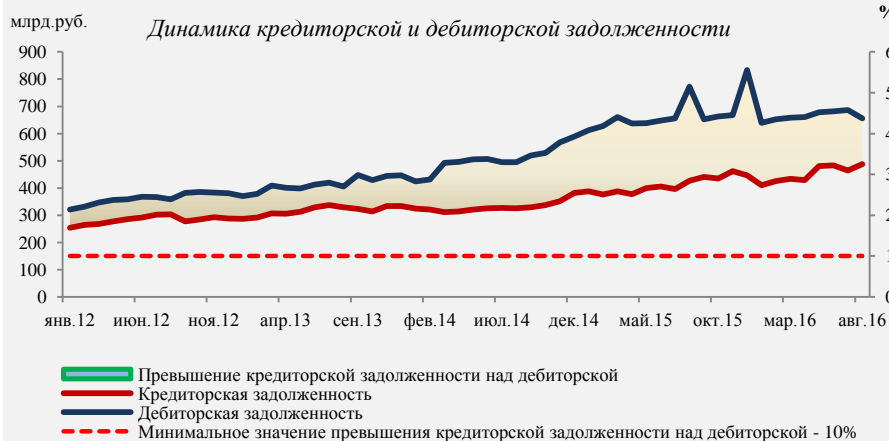

Источник: по данным Росстата

DG

В августе 2016 задолженность по полученным кредитам снизилась на 47,44 млрд.руб. по сравнению с предыдущим месяцем и по состоянию на 1 сентября 2016 года составила 1879,22 млрд.руб. Удельный вес просроченной задолженности в июле 2016 составил 1,10%.

Динамика задолженность по полученным кредитам и займам



Источник: данные Росстата

Производство резиновых и пластмассовых изделий (ДН)

ДН

Финансовый результат за август 2016 вырос на 1,6 млрд.руб. по сравнению с предыдущим месяцем и составил 3,38 млрд.руб. Удельный вес прибыльных организаций за август 2016г. составил 80,5%

Финансовый результат деятельности организаций за период 2012-2016 гг.

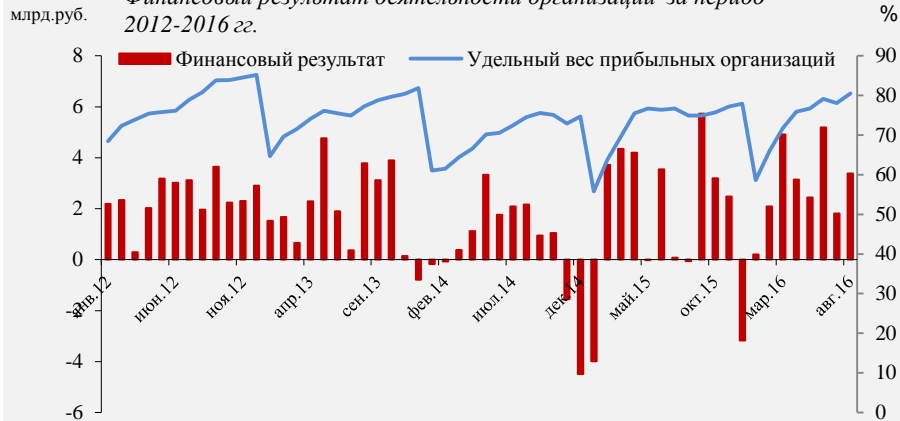

ДН

В сентябре 2016 года количество предприятий по которым ведется конкурсное производство увеличилось на 7 по сравнению с предыдущим месяцем, наблюдение увеличилось на 3.

Статистика по банкротству предприятий

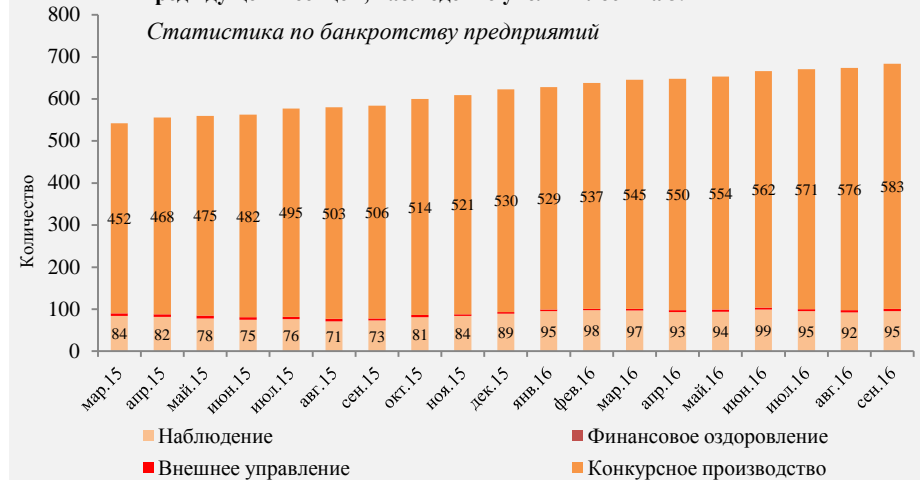

ДН

В августе 2016 года незначительное превышение КЗ над ДЗ увеличилось на 0,0 пункта по сравнению с июлем 2016 года и составило 9,6%, что в пределах минимального значения. Темпы роста КЗ сопоставимы с темпами роста ДЗ.

Динамика кредиторской и дебиторской задолженности



ДН

В августе 2016 задолженность по полученным кредитам снизилась на 1,45 млрд.руб. по сравнению с предыдущим месяцем и по состоянию на 1 сентября 2016 года составила 158,09 млрд.руб. Удельный вес просроченной задолженности в июле 2016 составил 0,62%.

Динамика задолженность по полученным кредитам и займам



Производство прочих неметаллических продуктов (DI)

	2015	%, 2016 г/2015 г										Оценка
		Янв.	Фев.	Март	Апр.	Май	Июнь	Июль	Авг.	Сен.	9 мес.	2016
Производство - всего	-7,8	-17,2	-12,5	-13,0	-11,8	-6,8	-3,0	-5,0	0,3	-2,9	-7,9	-7,5 ↓
Цемент	-9,9	-27,3	-17,9	-13,1	-8,3	-9,9	-8,5	-7,2	-8,8	-9,9	-10,9	-11,0 ↓
Кирпич	-8	-25,1	-23,7	-17,4	-20,4	-16,4	-13,1	-14,4	-9,5	-10,7	-16,6	-19,0 ↓
Стекло листовое	-18,6	14,0	13,7	12,8	13,4	-15,2	-3,5	12,6	-15,6	12,8	4,4	5,0 ↑
Конструкции железобетонные	-19,1	-28,9	-21,9	-18,9	-19,6	-11,3	-15,1	-19,4	-8,2	-14,2	-17,5	-20,0 ↓

Источник: данные Росстата, расчеты Минэкономразвития России

+ В Воронежской области построено «с нуля» новое высокотехнологичное предприятие по производству **цемента** «сухим» способом. Общий объем инвестиций в строительство завода составил **17 млрд. руб.** На предприятии применены самые современные технологии цементной промышленности, позволяющие повысить производительность труда в 3,5 раза и снизить нормы потребления топлива в 1,6 раза по сравнению с заводом, работающим по традиционному способу производства цемента. Мощность - **3 млн тонн** цемента в год.

+ **Росстандарт** проверит производителей и поставщиков **цемента**. Серия проверок охватит практически весь рынок. Такие намерения вызваны прямым поручением вице-преьера РФ Дмитрия Козака. По результатам проверок будут применяться штрафные санкции, некачественная продукция будет отозвана, а нарушители должны будут представить программу мероприятий по устранению причин выявленных нарушений. Около **20%** продукции на рынке цемента не соответствует стандартам, а в частном секторе доля контрафакта достигает **50%**. Потери государства и бизнеса из-за некачественного цемента оцениваются почти в **60 млрд. руб.** в год.

- «Сбербанк» в октябре выставит на торги имущество обанкротившегося «Тагинвестстроя» за **178,89 млн. руб.** ООО «Производственная компания «ТагИнвестСтрой» являлось одним из ведущих предприятий строительной отрасли города Таганрога, занимало лидирующее место в сфере реализации и производстве **ЖБИ** (железобетонные изделия) и **железобетонных конструкций**, предлагала широкий перечень ЖБИ изделий как для гражданского, так и для промышленного строительства. Всего долг «Тагинвестстроя» банку оценивается в **223 млн. руб.**

- За **первую половину сентября** на сети ОАО «РЖД» погружено **6,7 млн тонн** строительных грузов, что на **1,7%** меньше, чем за аналогичный период прошлого года, в том числе **1,39 млн тонн цемента** (на **6,2%** меньше). Для строительных грузов это первое снижение за год. В течение восьми месяцев 2016 года погрузка шла с опережением прошлогодних объемов на **10–20%**, в отдельные месяцы - еще больше. В августе рост замедлился, а в сентябре показатели ушли в минус: при плане **488,7 тыс. тонн** в сутки погрузка на сети ОАО «РЖД» составила **446,6 тыс. тонн**.

Производство прочих неметаллических продуктов (DI)

- + Промышленная группа «Проминдустрия», которая является подрядчиком строительства ряда объектов на территории Новопортовского нефтегазоконденсатного месторождения, успешно произвела первую доставку строительного груза с территории Республики Коми на Ямал. Партия **цемента** марки **ПЦ 400** производства воркутинского «Северного цемента» объемом около **1 000 тонн** прибыла на строительную площадку с помощью мультимодальной перевозкой с привлечением нескольких видов транспорта. Строительство на территории Новопортовского месторождения, расположенного далеко за Полярным кругом, в стороне от существующей системы железных и автомобильных дорог сопряжено с серьезными транспортными издержками и сильно зависит от сезонных условий. До конца навигации 2016 года промышленная группа «Проминдустрия» планирует осуществить еще несколько перевозок по этому маршруту. На речных судах к месту строительства будут доставлены металлоконструкции, строительная техника и другие грузы.
- + 8 октября в д. Обухово Дзержинского района состоялось торжественное открытие завода по производству автоклавного **газобетона ООО "Сибирский элемент – Рента-К"**. В строительство предприятия, оснащенного современным высокотехнологичным оборудованием, инвестировано более **1,5 млрд. рублей**. Оно расположено на участке площадью свыше **139 гектаров**. Мощность полностью автоматизированного производства составит **450 тысяч м. автоклавного газобетона в год**. Завод будет выпускать широкий ассортимент строительных газобетонных блоков высочайшего качества под торговой маркой "Калужский газобетон". Здесь будет создано **140 рабочих мест**.

Производство прочих неметаллических продуктов (DI)

DI

Динамика производства прочих неметаллических минеральных продуктов имеет сезонный характер, при этом наблюдается замедляющийся спад к уровню 2012 года, вызванный снижением объемов строительных работ.

Динамика индекса производства прочих неметаллических минеральных продуктов в 2012-2016 гг., (дек. 2011 г. - 100%)



Источник: Росстат, расчеты Минэкономразвития России

DI

Сокращение производства обусловлено сокращением внутреннего потребления цемента в связи со снижением спроса со стороны строительного сектора. В августе 2016 г. к августу 2015 г. импорт уменьшился на 15%. Потребности российского рынка практически полностью покрываются за счет цемента отечественного производства. В августе 2016 г. к августу 2015 г. экспорт уменьшился на 55%.

Цемент, тыс. тонн

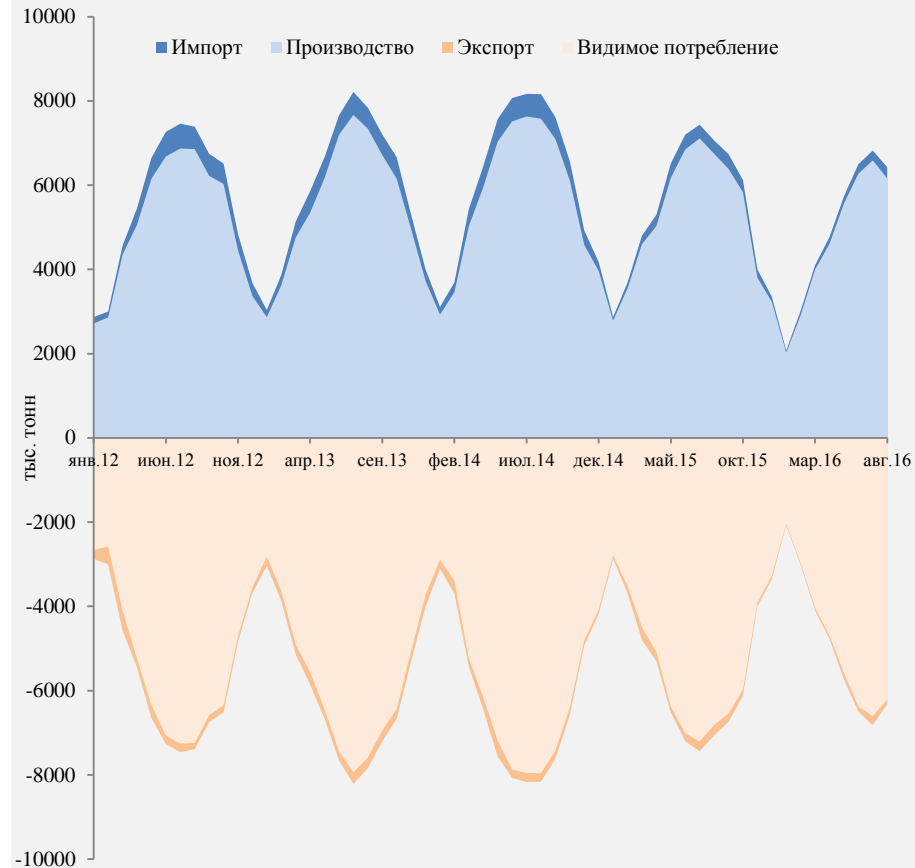

Источник: Росстат, ФТС, расчеты Минэкономразвития России

DI ПРОИЗВОДСТВО ПРОЧИХ НЕМЕТАЛЛИЧЕСКИХ МИНЕРАЛЬНЫХ ПРОДУКТОВ

Продуктовая структура отрасли

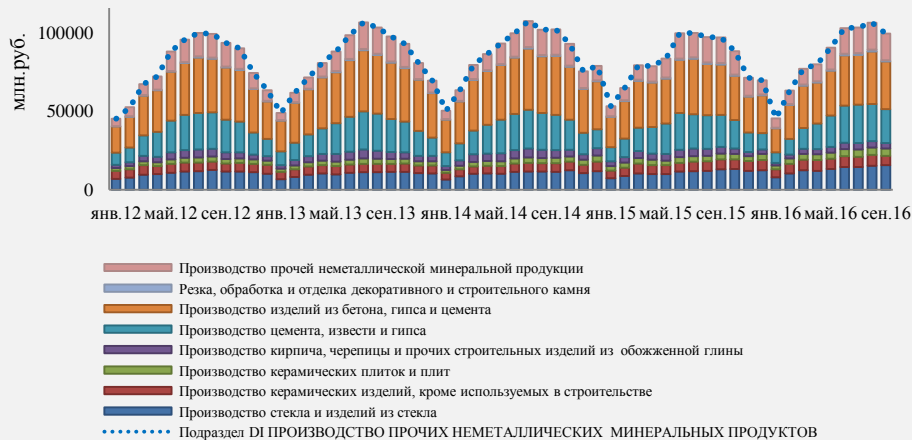

Источник: по данным Росстата

Производство прочих неметаллических продуктов (DI)

DI Наблюдаемое снижение производства кирпича обусловлено падением спроса со стороны индивидуального жилищного строительства и переориентацией крупного строительства в сторону крупнопанельного домостроения. Внутреннее потребление удовлетворяется за счет российского производства. Объемы экспорта незначительны.

Кирпич, тыс.тонн

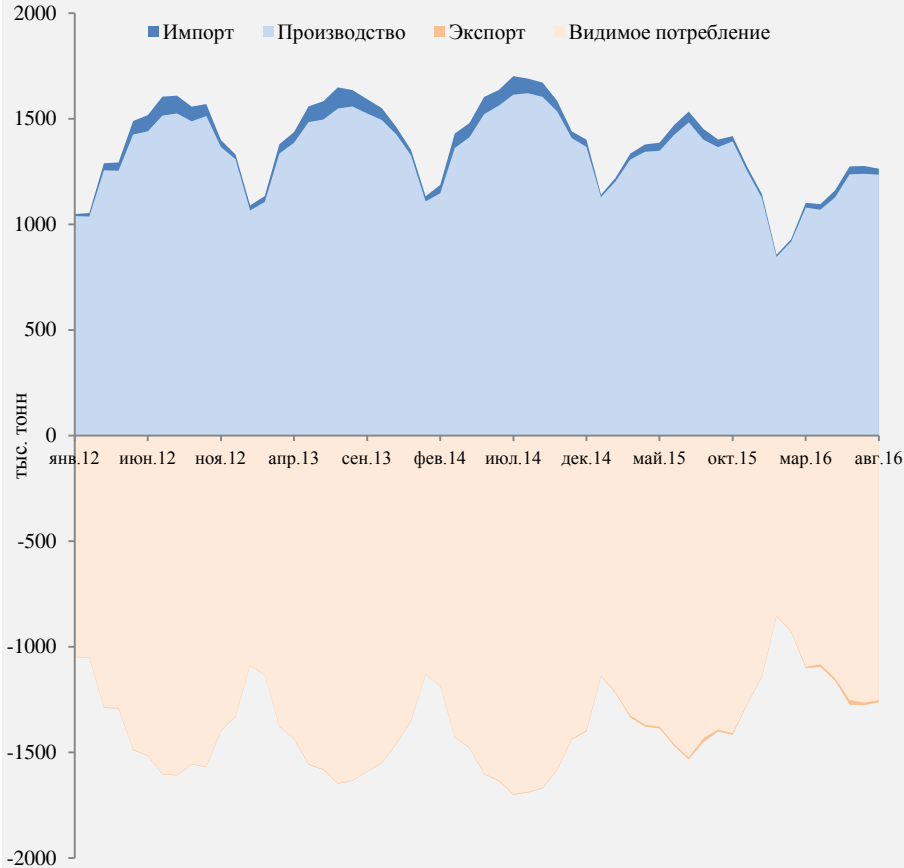

Источник: Росстат, ФТС, расчеты Минэкономразвития России

DI Наблюдаемый рост производства стекла обусловлен уменьшением импортных поставок и растущим спросом со стороны строительного сектора по завершающим объектам жилищного строительства. Экспортные поставки листового стекла значительно превосходят импортные. С начала 2016 года экспорт стекла увеличился на 27 % по сравнению с 2015 годом.

Стекло листовое, тыс.тонн

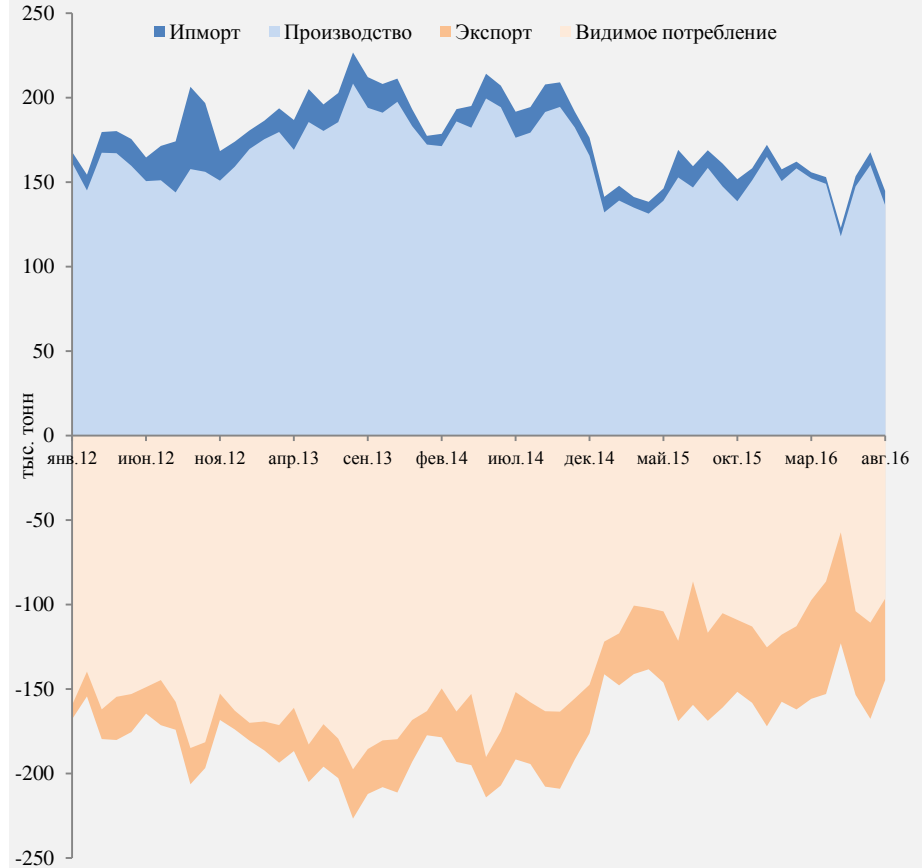

Источник: Росстат, ФТС, расчеты Минэкономразвития России

Производство прочих неметаллических продуктов (DI)

DI Финансовый результат за август 2016 вырос на 18,3 млрд.руб.по сравнению с предыдущим месяцем и составил 16,61 млрд.руб. Удельный вес прибыльных организаций за август 2016г. составил 59,2%

Финансовый результат деятельности организаций за период 2012-2016 гг.



Источник: по данным Росстата

DI В сентябре 2016 года количество предприятий по которым ведется конкурсное производство увеличилось на 7 по сравнению с предыдущим месяцем, наблюдение увеличилось на 4.

Статистика по банкротству предприятий

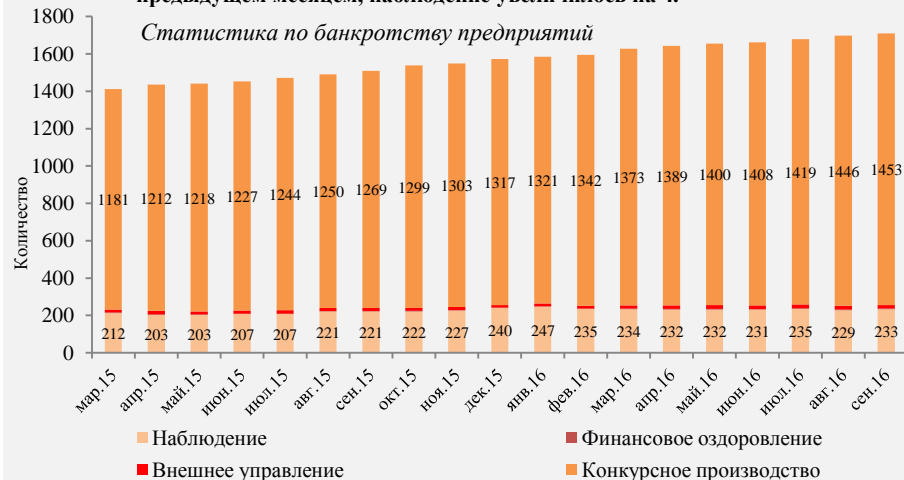

Источник: по данным Интерфакс

DI В августе 2016 года незначительное превышение КЗ над ДЗ снизилось на 0,9 пункта по сравнению с июлем 2016 года и составило 11,2%, что превышает минимальное допустимое значение (10%). Такое соотношение может создать угрозу финансовой устойчивости предприятия

Динамика кредиторской и дебиторской задолженности

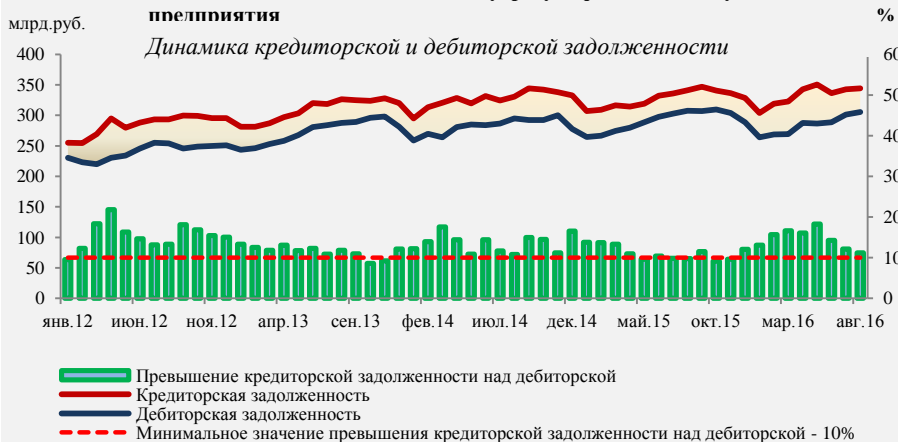

Источник: по данным Росстата

DI В августе 2016 задолженность по полученным кредитам снизилась на 16,78 млрд.руб. по сравнению с предыдущим месяцем и по состоянию на 1 сентября 2016 года составила 660,96 млрд.руб. Удельный вес просроченной задолженности в июле 2016 составил 2,47%.

Динамика задолженность по полученным кредитам и займам

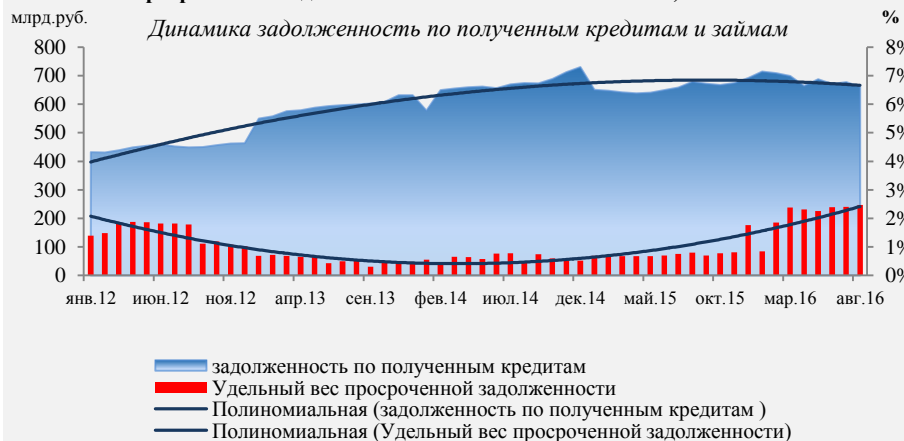

Источник: данные Росстата

Металлургическое производство и производство прочих готовых металлических изделий (DJ)

	2015	% , 2016 г/2015 г										Оценка
		Янв.	Фев.	Мар.	Апр.	Май	Июн	Июл.	Авг.	Сен.	9 мес.	2016
Металлургическое производство и производство прочих готовых металлических изделий	-6,5	-6,5	-1,4	0,3	-1,8	0,2	-1	-6,9	-5,5	-6,0	-3,2	-2,1 ↓
Металлургическое производство	-4,7	-6,2	-2,3	-1,8	-2,2	-3,4	-4	-8,1	-6,7	-5,4	-4,4	-2,2 ↓
Прокат готовый черных металлов	-1,5	-12,6	-5,3	2,2	3,5	1,6	3,1	-2,9	-2,5	0,3	-1,5	-0,3 ↓
Стальные трубы	1,2	-10,6	2,7	-9,2	-5,3	-4,2	-17,9	-25,7	-19,3	-12,8	-12,7	-11,2 ↓

Источник: данные Росстата, расчеты Минэкономразвития России

- + На Саткинском чугуноплавильном заводе (СЧПЗ, Челябинская область) открылся новый цех, который, будет производить марганцевый агломерат. Запуск производства марганцевого агломерата направлен на снижение зависимости от иностранных поставщиков сырья и реализацию стратегии импортозамещения. Общий объем инвестиций составил более 1,3 млрд руб., из них 30% собственные средства предприятия и 70% – привлеченные средства коммерческих банков. Благодаря реализации этого проекта, на СЧПЗ появится 195 новых рабочих мест.
- + На заводе [СтавСталь](#) в Невинномыске открылась вторая очередь производства – электросталеплавильный (ЭСПЦ) цех годовой мощностью 500 тыс. т. Первая очередь завода, сортопрокатный стан, был запущен в 2014 г., и позволил выпускать на СтавСтали 350 тыс. т арматуры в год. Запуск ЭСПЦ позволит СтавСтали отказаться от покупки заготовки у третьих лиц, а также поставлять на рынок заготовку (порядка 150 тыс. т). Инвестиции в строительство второй очереди завода оцениваются в 4,9 млрд руб. Запуск ЭСПЦ создаст дополнительно 200 рабочих мест.
- + В поселке Горный (Хабаровский край) была введена в эксплуатацию Солнечная обогатительная фабрика по переработке оловосодержащей руды. Проектные показатели фабрики – переработка 400 тыс. т руды в год и производство до 1,5-2 тыс. т олова в концентрате. Комбинат позволит получать до 5 тыс. т олова ежегодно. Стоимость проекта вместе с сопутствующей инфраструктурой около 9,5 млрд. руб.
- + [Арконик СМЗ](#) (ранее Алкоа СМЗ, входит в Arconic) и корпорация [ВСМПО-Ависма](#) объявили о начале операционной деятельности совместного предприятия АлТи Фордж. Совместное предприятие объединяет технические возможности Arconic и ВСМПО-Ависма в производстве крупногабаритных штамповок на базе Арконик СМЗ и будет выпускать детали из титановых и алюминиевых сплавов, такие как элементы шасси и крыла современных самолётов, для удовлетворения потребностей мировой аврокосмической промышленности.

Металлургическое производство и производство прочих готовых металлических изделий (DJ)

+ На [ОМЗ-Спецсталь](#) (входит в группу ОМЗ) отлит первый опытный листовой слиток методом сифонной разливки. Слиток произведен из стали марки АК36-9св, масса слитка – 21,5 т. Работа по освоению технологии отливки листовых слитков проводится в рамках проекта «Разработка конструкции и технологии отливки листовых сифонных слитков массой до 35 т, аттестация для сосудов нефтехимии и АЭС». Освоение технологии изготовления листовых слитков сифонным методом даст возможность исключить из технологической цепочки изготовления листового проката один передел, а именно: операциюковки брамы из слитка, что значительно снизит производственные и временные затраты на изготовление листового проката. Листовой прокат будет использоваться в производстве атомного оборудования, сосудов для нефтехимии и продукции для судостроения.

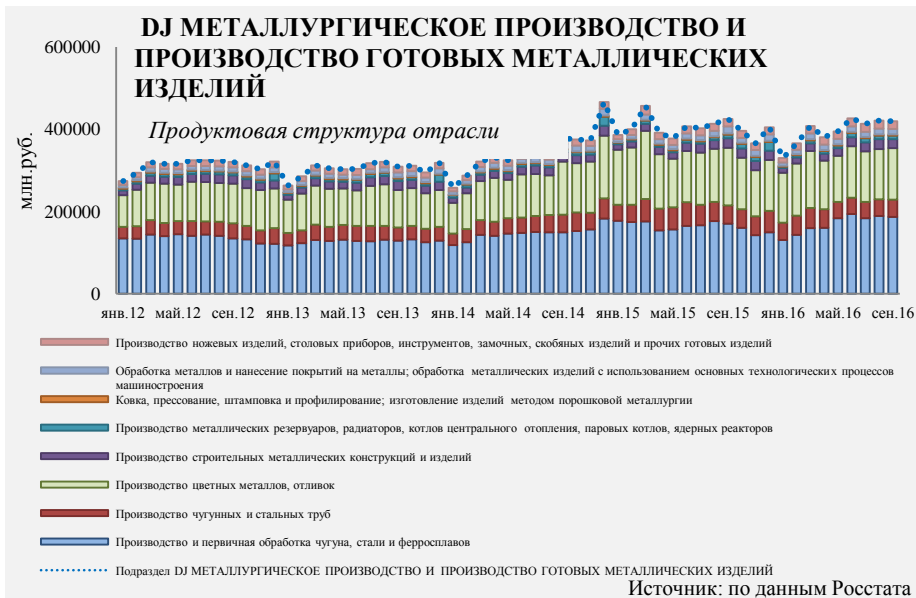

Металлургическое производство и производство прочих готовых металлических изделий (DJ)

DJ Сокращение производства обусловлено сокращением внутреннего потребления стального проката. Потребности российского рынка практически полностью (более 90%) покрываются за счет стального проката отечественного производства. Экспорт стального проката составляет порядка 45-47% от производства.

Готовый прокат черных металлов, млн. тонн

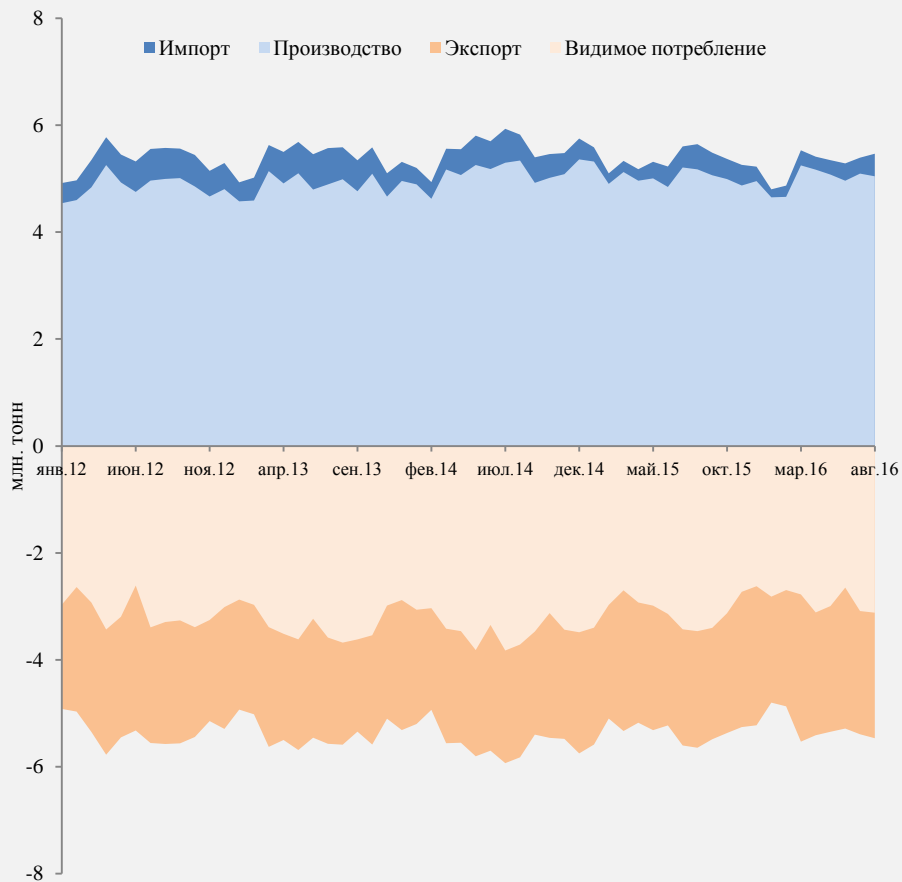

Источник: Росстат, ФТС, расчеты Минэкономразвития России

DJ Доля импортных труб во внутреннем потреблении невелика и составляет 3,5-6% (январь - август 2016г. - 4,8%). Внутреннее потребление удовлетворяется за счет российского производства. Объемы экспорта в среднем порядка 10 процентов (январь-август 2016 г. -11,3%).

Трубы стальные, тыс. тонн

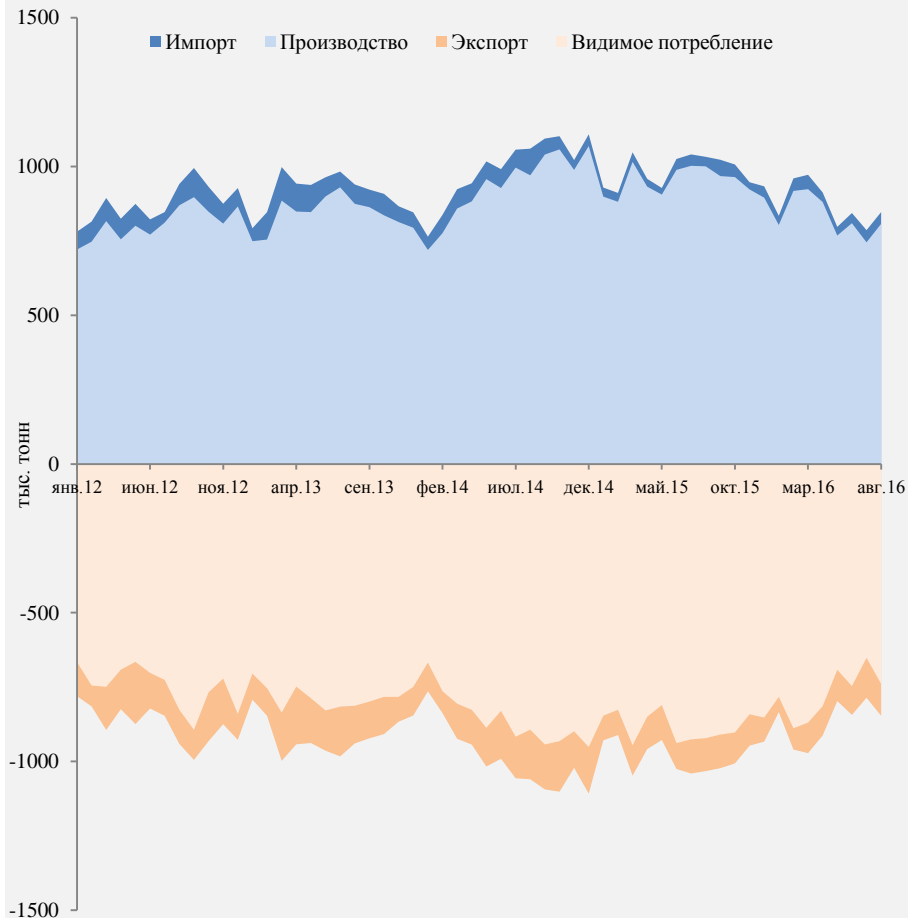

Источник: Росстат, ФТС, расчеты Минэкономразвития России

Металлургическое производство и производство прочих готовых металлических изделий (DJ)

DJ

Финансовый результат за август 2016 вырос на 71,6 млрд.руб.по сравнению с предыдущим месяцем и составил 86,19 млрд.руб. Удельный вес прибыльных организаций за август 2016г. составил 73,1%

Финансовый результат деятельности организаций за период 2012-2016 гг.

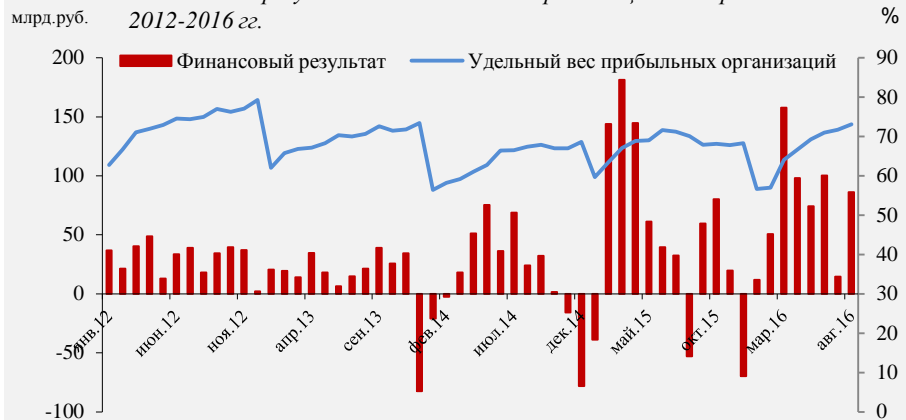

Источник: по данным Росстата

DJ

В сентябре 2016 года количество предприятий по которым ведется конкурсное производство увеличилось на 7 по сравнению с предыдущим месяцем, наблюдение увеличилось на 2.

Статистика по банкротству предприятий



Источник: по данным Интерфакс

DJ

В августе 2016 года незначительное превышение КЗ над ДЗ увеличилось на 2,4 пункта по сравнению с июлем 2016 года и составило 8,8%, что в пределах минимального значения. Темпы роста КЗ сопоставимы с темпами роста ДЗ.

Динамика кредиторской и дебиторской задолженности



Источник: по данным Росстата

DJ

В августе 2016 задолженность по полученным кредитам снизилась на 62,15 млрд.руб. по сравнению с предыдущим месяцем и по состоянию на 1 сентября 2016 года составила 3197,34 млрд.руб. Удельный вес просроченной задолженности в июле 2016 составил 0,56%.

Динамика задолженность по полученным кредитам и займам



Источник: данные Росстата

Машиностроение: Производство машин и оборудования и производство транспортных средств и оборудования (ДК) (DM)

	2015	%, 2016 г/2015 г										Оценка	
		Янв.	Фев.	Мар.	Апр.	Май	Июн	Июл.	Авг.	Сен.	9 мес.		2016
Производство машин и оборудования	- 11,1	2,2	1,0	13,1	- 0,7	- 11,9	11,0	10,9	1,4	4,6	3,7	3,0	↑
Зерноуборочные комбайны	- 17,5	58,5	- 37,2	71,2	21,9	12,6	97,3	69,7	93,4	121,8	47,1	32,6	↑
Производство транспортных средств и оборудования	- 8,5	-10,7	0,7	-11,7	5,7	9,6	-25,3	1,7	-9,6	0,0	-4,5	-3,0	↓
Автомобили легковые	- 27,7	- 40,4	- 17,5	- 25,9	- 21,7	4,1	-5,3	-19,8	47,3	-3,6	-11,8	-9,9	↓
Автомобили грузовые	- 14,7	- 11,1	42,7	2,2	- 0,2	-25,2	21,4	16,9	6,7	14,9	7,5	4,9	↑
Вагоны грузовые	- 45,6	1,5	21,9	- 25,4	- 11,0	14,9	5,3	22,3	87,7	38,3	18,3	3,9	↑

Источник: данные Росстата, расчеты Минэкономразвития России

- + Постановлением Правительства РФ от 23 сентября 2016 г. № 958 Минпромторгу России направляются 500 млн. рублей для предоставления субсидий на финансирование расходов лизинговых организаций на обеспечение легкой промышленности оборудованием на основе финансового лизинга.
- + Постановлением Правительства РФ от 23 сентября 2016 г. № 957 Минпромторгу России направляются 1,5 млрд. рублей для предоставления в 2016 году субсидий производителям сельскохозяйственной техники в целях компенсации части затрат на транспортировку продукции сельскохозяйственного машиностроения и улучшение технических характеристик (омологацию).
- + Постановлением Правительства РФ от 26 сентября 2016 г. № 963 изменены требования к промышленным кластерам и специализированным организациям промышленных кластеров. В частности, требования по кооперации участников промышленного кластера снижено с 50 до 20 %. Ранее не менее половины участников промкластера должны были выступать в качестве учредителей специализированной организации промышленного кластера.

- С 17 октября 2016 г. Автоваз планирует ввести четырехдневную рабочую неделю до 19 февраля 2017 г., что вызвано падением авторынка. В 2016 году предприятие планирует сократить персонал на 5,3 тыс. человек за счет сотрудников пенсионного и предпенсионного возраста (promvest.info).
- Долги концерна «Тракторные заводы» возросли до 72,6 млрд. рублей. Обязательства КТЗ перед ВЭБом составляют 45,6 млрд. рублей. Ожидается, что в отношении 10 предприятий концерна будет возбуждена процедура банкротства (promvest.info)
- 18 октября 2016 г. Украина ввела санкции против ПАО «Камаз» и ЗАО «Трансмашхолдинг». В отношении ПАО «Камаз» сроком на год вводится ограничение торговых операций. В отношении ЗАО «Трансмашхолдинг» (которому принадлежит ПАО «Лугансктепловоз») введено блокирование активов – временное ограничение права пользоваться и распоряжаться принадлежащим имуществом, ограничение торговых операций на территории Украины, препятствование выводу капитала за пределы страны.
- Украина продлила санкции в отношении ГК «Ростех», АО «Рособоронэкспорт», ОАО «Роствертол», ОАО «Концерн «Ижмаш», ПАО «ОАК», ОАО «НПП «Аэросила», ОАО «Авиационный комплекс им. С.В. Ильюшина», ОАО «Уральский шинный завод», ОАО «Уфимское объединение «Гидравлика», ОАО «Казанский завод «Электроприбор», ОАО «Концерн ПВО «Алмаз-Антей», ОАО «Вертолеты России», ОАО «Казанский вертолетный завод», ОАО «Улан-Уденский авиационный завод» (rosbalt.ru).

Машиностроение: Производство машин и оборудования и производство транспортных средств и оборудования (ДК) (DM)

- + 2 сентября 2016 г. на Восточном экономическом форуме был подписан СПИК по реализации инвестиционного проекта по созданию и модернизации на территории Приморского края промышленного производства двигателей, предназначенных для экспорта, и моторных транспортных средств между Российской Федерацией и «Мазда Соллерс Мануфэкчуринг Рус». Согласно СПИК инвестор гарантирует инвестиции объемом более 2 млрд. рублей в организацию в 2018 г. двигателестроительного производства мощностью 50 тыс. двигателей в год, в том числе локализацию ряда технологических операций по обработке базовых компонентов двигателей. В результате реализации проекта будет создано более 600 рабочих мест.
- + Постановлением Правительства РФ от 31 августа 2016 г. № 871 внесены изменения в порядок деятельности Российского экспортного центра и его взаимодействия с федеральными органами исполнительной власти. В частности Российский экспортный центр будет оформлять и выдавать экспортерам сертификат свободной продажи, который будет подтверждаться, что у экспортера на экспортируемую продукцию есть соответствующие российскому законодательству документы для обращения такой продукции на территории России.
- + Постановлением Правительства РФ от 19 сентября 2016 г. № 944 установлены требования, предъявляемые к организациям ОПК, ответственным за реализацию приоритетных технологических направлений. Это позволит повысить эффективность разработки и внедрения инновационных технологий в ОПК в целях создания вооружения, военной и специальной техники.
- + Фонд развития промышленности предоставит 2 млрд. рублей на импортозамещающие проекты (в т.ч. Авиационной корпорации «Рубин» на производство привод-генераторов переменного тока и плунжерных насосов для авиатехники; уфимской компании «Буринтех» для разработки роторной управляемой системы для бурения скважин на нефть и газ; нижегородскому предприятию «Транспневматика» для выпуска системы дискового торможения для электропоезда «Ласточка»; Курскому электроаппаратному заводу для производства современных модульных автоматических производственных выключателей для промпредприятий, объектов инфраструктуры).
- + ФРП предоставит 1 млрд. рублей на реализацию 5 проектов, направленных на импортозамещение в производстве прокатных валков для металлургических предприятий (ОРМЕТО-ЮУМЗ); смол ядерного класса для АЭС и морских судов (ТОКЕМ); генераторов для ТЭС (ЭЛСИБ); автомобильных пружин (Пружина); кальцинированной соды (Башкирская содовая компания)
- + 1 октября 2016 г. подписан СПИК с ГМС «Ливгидромаш» в рамках реализации на территории Орловской области проекта по созданию промышленного производства насосов для нефтепереработки. Объем инвестиций в течение срока СПИК (6 лет) составит 1,2 млрд. рублей.
- + 4 октября 2016 г. Минпромторгом России подписан СПИК по реализации на территории Томской области проекта «Создание и модернизация производства импортозамещающей продукции для ПАО «Газпром», в т.ч. антипомпажных и регулирующих клапанов, электприводов и электприводов с энергоаккумуляторами. Объем инвестиций оценивается в 1,2 млрд. рублей. Срок СПИК – 7 лет.
- + 1 октября 2016 г. подписан СПИК с «ДМГ Мори» в лице «Гидельмайстер бетайлигунген ГмБХ» по модернизации промышленного производства в рамках проекта по строительству Ульяновского станкостроительного завода с объемом привлекаемых инвестиций более 4 млрд. рублей.
- + Проект первой в России установки по выпуску синтетической нефти одобрен Главгосэкспертизой. Установка позволяет преобразовать попутный природный нефтяной газ в высококачественные синтетические жидкие и твердые углеводороды. Ожидается, что опыт создания подобных производств будет распространяться на предприятия добычи и переработки нефти.

Машиностроение: Производство машин и оборудования и производство транспортных средств и оборудования (DK) (DM)

- + 16 сентября 2016 г. на заводе «Монокристалл» было запущено серийное производство кристаллов искусственного сапфира больших и сверхбольших диаметров, которые применяются при производстве светодиодов, смартфонов и другой высокотехнологичной продукции. Стоимость инвестпроекта оценивается в 2 млрд. рублей. Ожидается, что объем годовой отгрузки завода вырастет на 1 млрд. рублей. При этом более 80 % продукции завода поставляется на экспорт.
- + ОВК сообщает о запуске в серийное производство вагонов-хопперов для перевозки удобрений, превосходящих по своим технико-экономическим характеристикам (в т.ч. увеличенный объем погрузки, использование инновационной тележки с повышенной осевой нагрузкой) существующие на рынке СНГ аналоги.
- + 12 октября 2016 г. «Силовые машины» отгрузили статор турбогенератора мощностью 1200 МВт для АЭС Беларуси.
- + Группа «ГАЗ» подписала с «СемАЗом» ряд меморандумов о промсборке «ГАЗелей» и «Уралов» на казахстанском предприятии, а также автобусов малого, среднего и большого класса. Начало поставки машинокомплектов в Казахстан ожидается в 2017 году.
- + ОСК планирует реконструировать мощности Севастопольского морского завода (Севморзавода). На подготовку первой части проекта выделено 174 млн. рублей. Впоследствии планируется восстановление компетенций Севморзавода в судоремонте и строительстве морской техники (в т.ч. кораблей и подводных лодок), а также в строительстве плавкранов, производстве и ремонте изделий машиностроения.

Машиностроение: Производство машин и оборудования и производство транспортных средств и оборудования (DK) (DM)

DK

В динамике производства машин и оборудования наблюдается спад уровню 2012 года, обусловленный снижением платежеспособного спроса.

Динамика индекса производства машин и оборудования в 2012-2016 гг., (дек. 2011 г. - 100%)

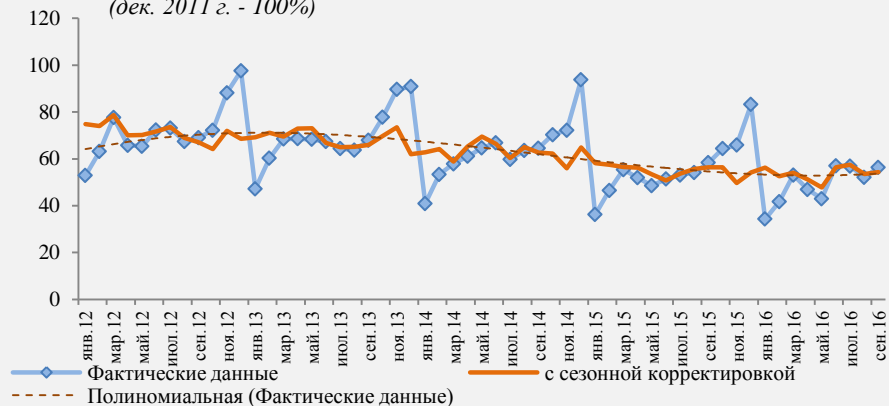

Источник: Росстат, расчеты Минэкономразвития России

DM

Динамика производства транспортных средств и оборудования имела классический сезонный характер, при этом наблюдается замедляющийся спад к уровню 2012 года, обусловленный сокращением реальных располагаемых доходов населения и инвестиций в основной капитал.

Динамика индекса производства транспортных средств и оборудования в 2012-2016 гг., (дек. 2011 г. - 100%)

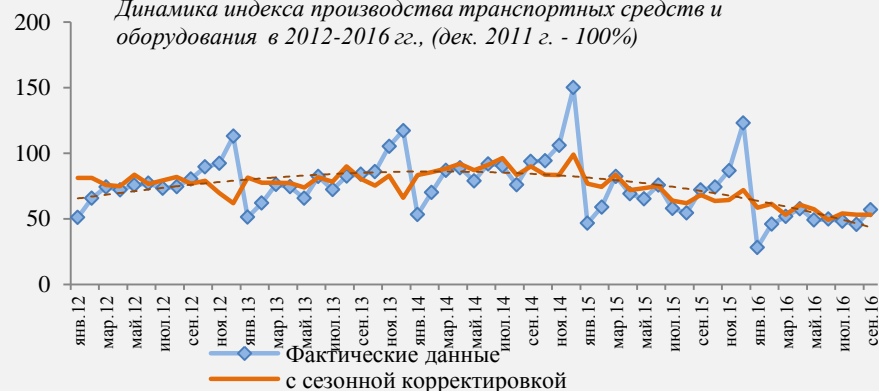

Источник: Росстат, расчеты Минэкономразвития России

DK

ПРОИЗВОДСТВО МАШИН И ОБОРУДОВАНИЯ(БЕЗ ПРОИЗВОДСТВА ОРУЖИЯ И БОЕПРИПАСОВ)

Продуктовая структура отрасли

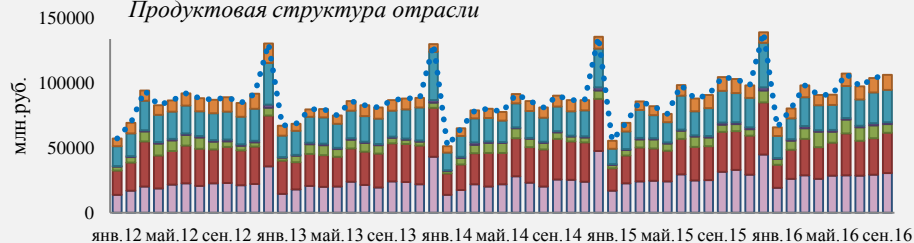

- Производство бытовых приборов, не включенных в другие группировки
- Производство прочих машин и оборудования специального назначения
- Производство станков
- Производство машин и оборудования для сельского и лесного хозяйства
- Производство прочего оборудования общего назначения
- Производство механического оборудования
- ПРОИЗВОДСТВО МАШИН И ОБОРУДОВАНИЯ(БЕЗ ПРОИЗВОДСТВА ОРУЖИЯ И БОЕПРИПАСОВ)

Источник: по данным Росстата

DM ПРОИЗВОДСТВО ТРАНСПОРТНЫХ СРЕДСТВ И ОБОРУДОВАНИЯ

Продуктовая структура отрасли

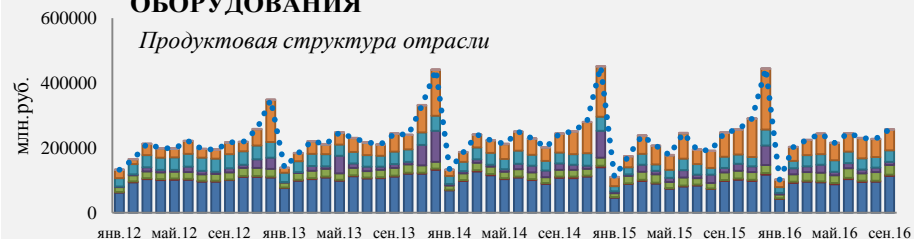

- Производство прочих транспортных средств и оборудования, не включенных в другие группировки
- Производство мотоциклов и велосипедов
- Производство летательных аппаратов, включая космические
- Производство железнодорожного подвижного состава (локомотивов, трамвайных моторных вагонов и прочего подвижного состава)
- Строительство и ремонт судов
- Производство частей и принадлежностей автомобилей и их двигателей
- Производство автомобильных кузовов; производство прицепов, полуприцепов и контейнеров, предназначенных для перевозки одним или несколькими видами транспорта
- Производство автомобилей
- Подраздел DM ПРОИЗВОДСТВО ТРАНСПОРТНЫХ СРЕДСТВ И ОБОРУДОВАНИЯ

Источник: по данным Росстата

Машиностроение: производство транспортных средств и оборудования (DM)

DK Рост производства обусловлен в том числе действием постановления Правительства РФ от 27.12.2012 № 1432. Потребности российского рынка практически полностью покрываются за счет машин и оборудования отечественного производства.

Комбайны зерноуборочные, штук

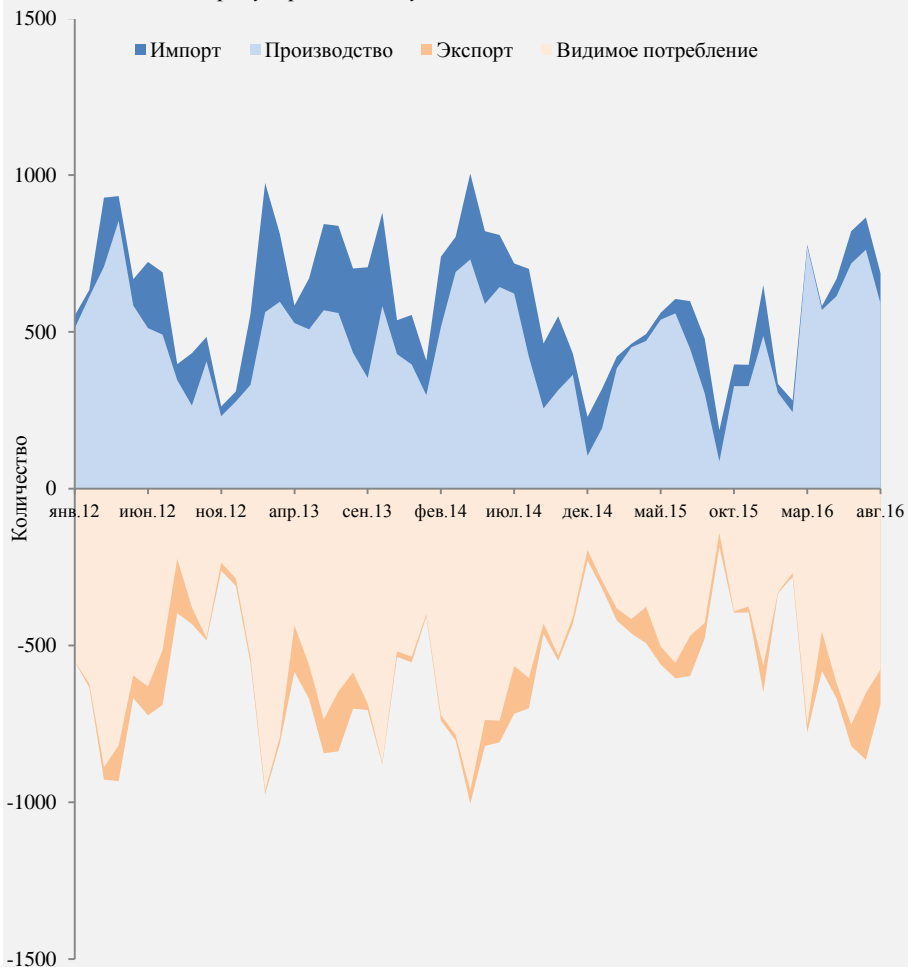

Источник: Росстат, ФТС, расчеты Минэкономразвития России

DM Сокращение производства обусловлено сокращением внутреннего потребления легковых автомобилей. Экспорт легковых автомобилей не оказывает существенного влияния на использование.

Автомобили легковые, штук

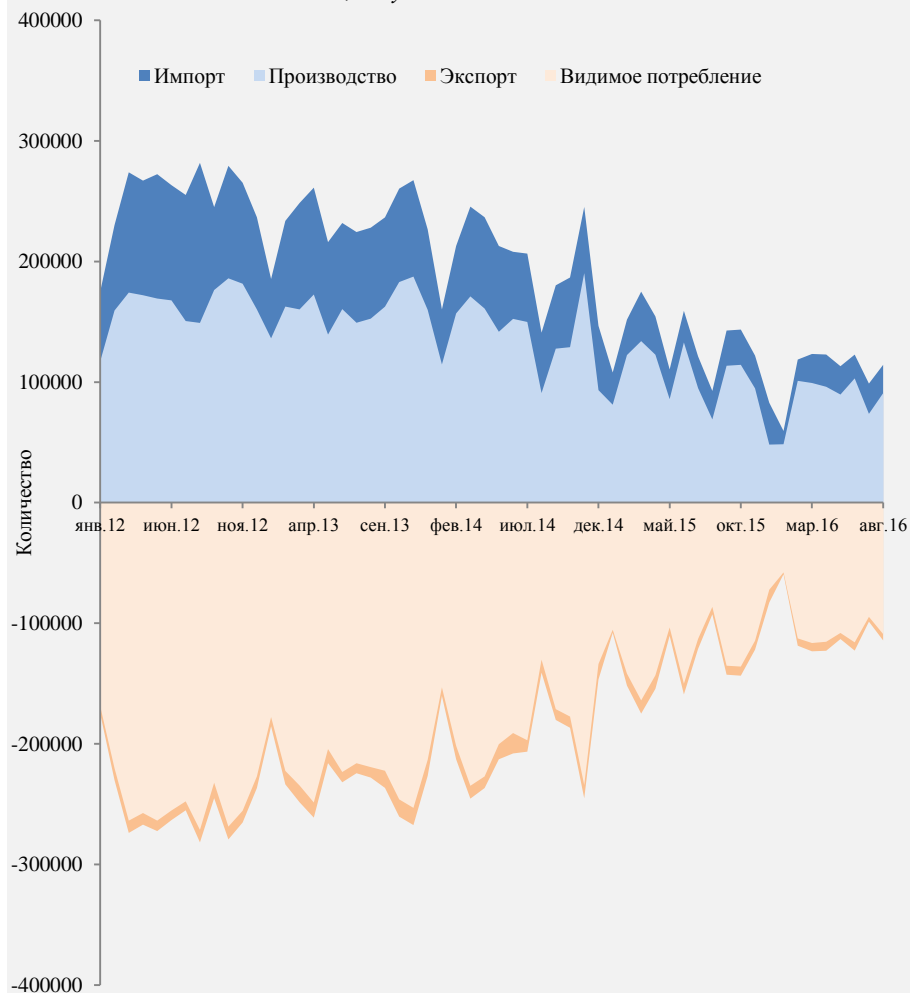

Источник: Росстат, ФТС, расчеты Минэкономразвития России

Машиностроение: производство транспортных средств и оборудования (DM)

DM Сокращение ресурсов обусловлено в основном сокращением импорта грузовых автомобилей. Потребности российского рынка практически полностью покрываются за счет грузовых автомобилей отечественного производства.

Автомобили грузовые, штук

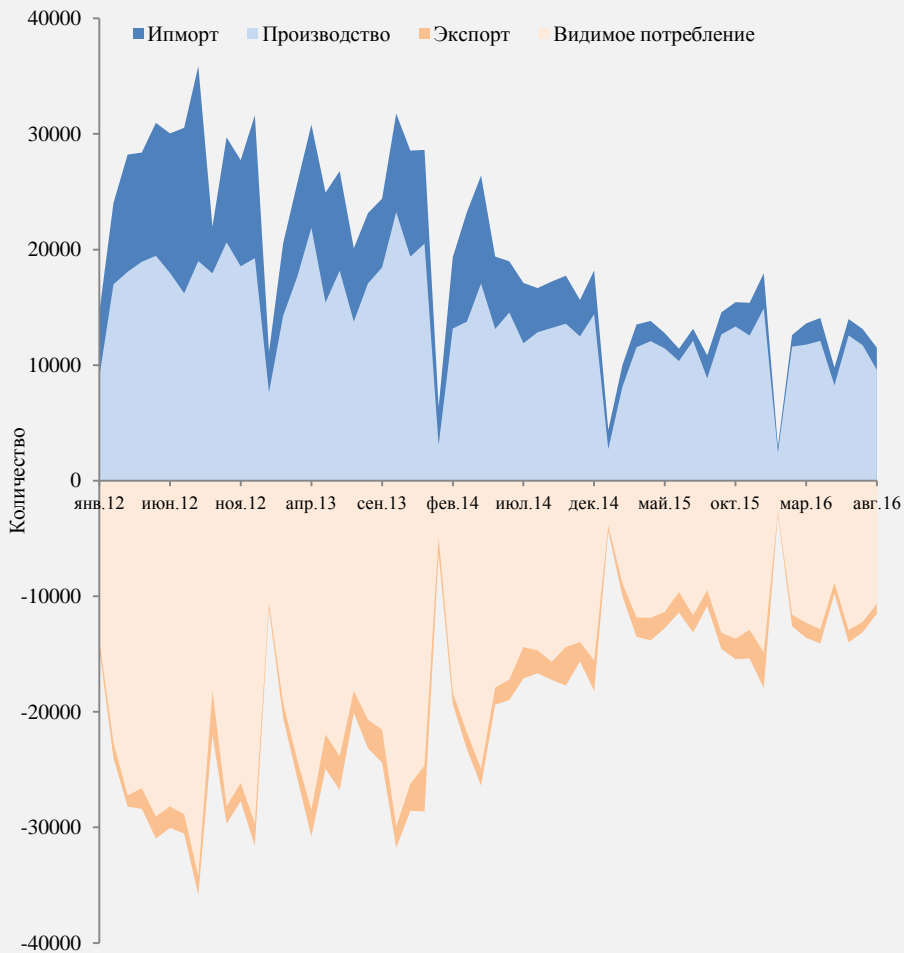

Источник: Росстат, ФТС, расчеты Минэкономразвития России

DM Восстановление объема производства и импортозамещение обусловлены в том числе реализацией программы поддержки транспортного машиностроения. Потребности российского рынка практически полностью покрываются за счет грузовых вагонов отечественного производства.

Вагоны грузовые, штук

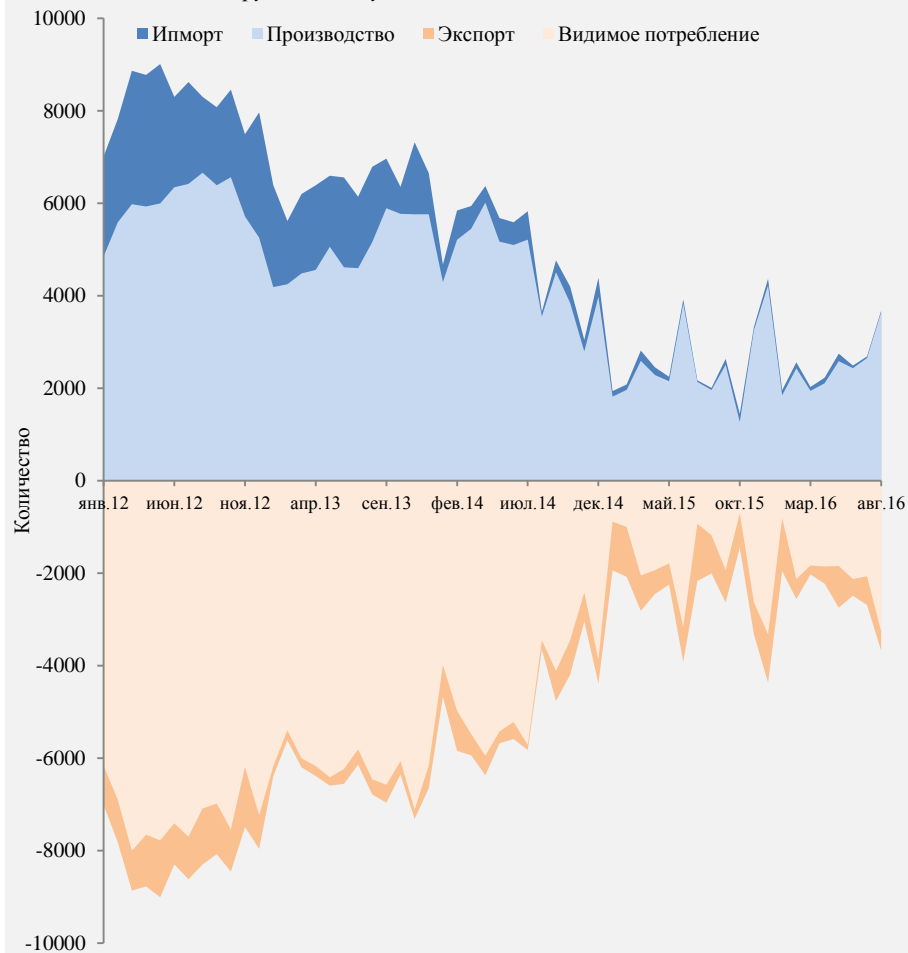

Источник: Росстат, ФТС, расчеты Минэкономразвития России

Машиностроение: Производство машин и оборудования (без производства оружия и боеприпасов (DK))

DK Финансовый результат за август 2016 вырос на 12,1 млрд.руб.по сравнению с предыдущим месяцем и составил 19,70 млрд.руб. Удельный вес прибыльных организаций за август 2016г. составил 70,3%

Финансовый результат деятельности организаций за период 2012-2016 гг.

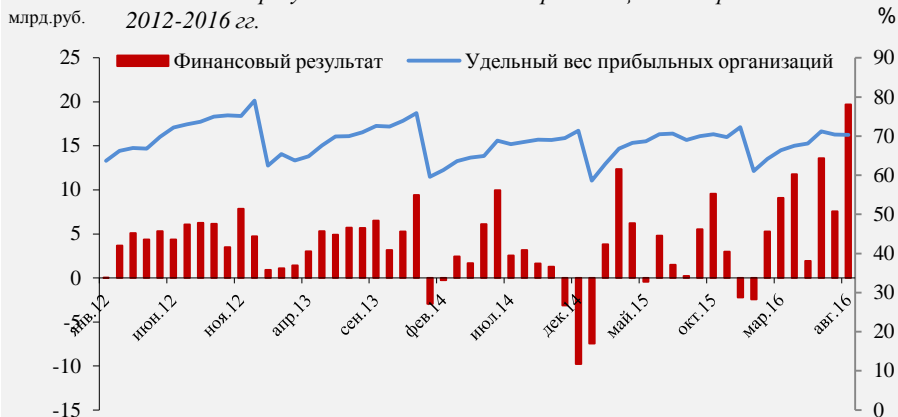

Источник: по данным Росстата

DK В сентябре 2016 года количество предприятий по которым ведется конкурсное производство увеличилось на 9 по сравнению с предыдущим месяцем, наблюдение сократилось на 5.

Статистика по банкротству предприятий



Источник: по данным Интерфакс

DK В августе 2016 года значительное превышение КЗ над ДЗ снизилось на 0,4 пункта по сравнению с июлем 2016 года и составило 37,0%, что превышает минимальное допустимое значение (10%). Такое соотношение может создать угрозу финансовой устойчивости предприятия.

Динамика кредиторской и дебиторской задолженности

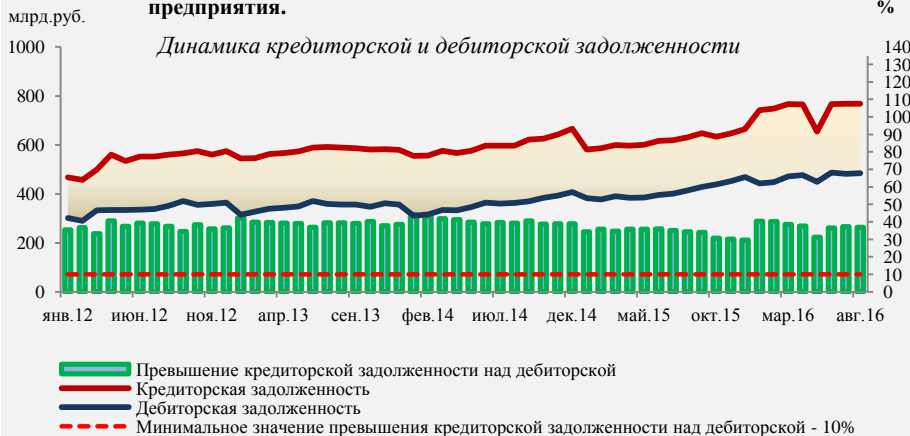

Источник: по данным Росстата

DK В августе 2016 задолженность по полученным кредитам снизилась на 2,65 млрд.руб. по сравнению с предыдущим месяцем и по состоянию на 1 сентября 2016 года составила 454,69 млрд.руб. Удельный вес просроченной задолженности в июле 2016 составил 1,99%.

Динамика задолженность по полученным кредитам и займам



Источник: данные Росстата

Машиностроение: производство транспортных средств и оборудования (DM)

DM

Финансовый результат за август 2016 вырос на 24,7 млрд.руб. по сравнению с предыдущим месяцем и составил 17,35 млрд.руб. Удельный вес прибыльных организаций за август 2016г. составил 66,1%

Финансовый результат деятельности организаций за период 2012-2016 гг.

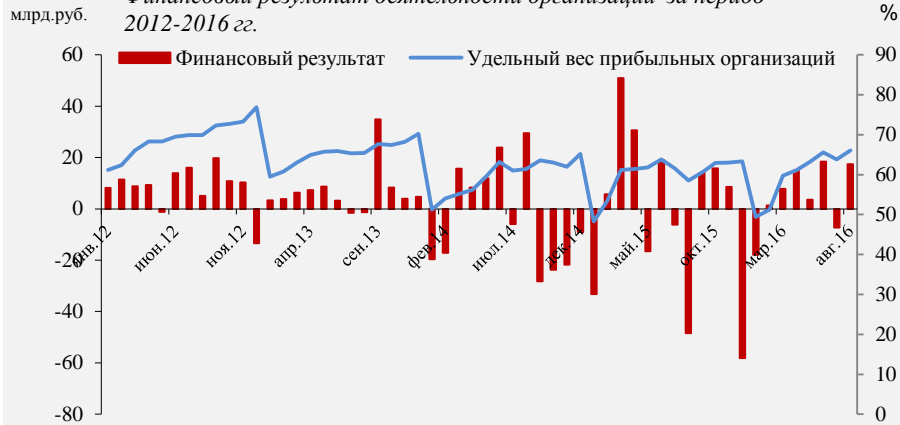

Источник: по данным Росстата

DM

В сентябре 2016 года количество предприятий по которым ведется конкурсное производство увеличилось на 5 по сравнению с предыдущим месяцем, наблюдение сократилось на 1.

Статистика по банкротству предприятий

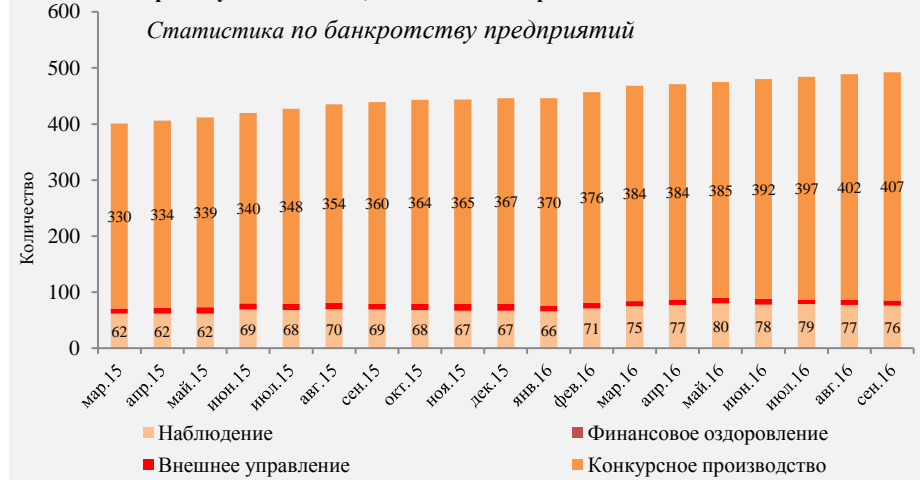

Источник: по данным Интерфакс

DM

В августе 2016 года значительное превышение КЗ над ДЗ увеличилось на 4,4 пункта по сравнению с июлем 2016 года и составило 33,2%, что превышает минимальное допустимое значение (10%). Такое соотношение может создать угрозу финансовой устойчивости предприятия

Динамика кредиторской и дебиторской задолженности



Источник: по данным Росстата

DM

В августе 2016 задолженность по полученным кредитам выросла на 41,15 млрд.руб. по сравнению с предыдущим месяцем и по состоянию на 1 сентября 2016 года составила 1881,41 млрд.руб. Удельный вес просроченной задолженности в июле 2016 составил 0,73%.

Динамика задолженность по полученным кредитам и займам

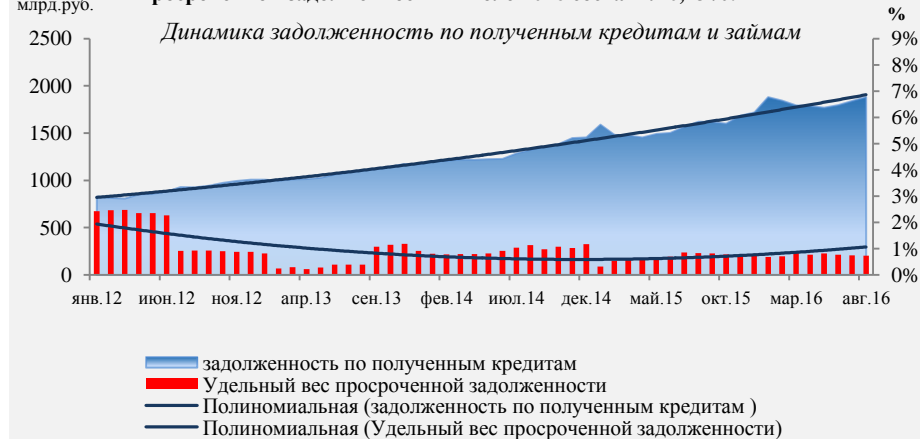

Источник: данные Росстата

	2015	%, 2016 г/2015 г										Оценка
		Янв.	Фев.	Мар.	Апр.	Май	Июн	Июл.	Авг.	Сен.	9 мес.	2016
Производство и распр. эл-энергии, воды, газа	-1,6	2,5	0,0	-0,8	-4,0	2,1	2,0	0,8	1,3	1,4	0,7	0,7 ↑

Источник: данные Росстата, расчеты Минэкономразвития России

- + **Постановление от 30 сентября 2016 года №990. Об усилении ответственности электросетевых организаций за качество и надёжность энергоснабжения.** Введён новый механизм определения целевых показателей надёжности, основанный на сопоставимости экономических и технических характеристик и условий деятельности сетевых организаций, с применением метода сравнения аналогов (сравнительный анализ).
- + **Постановление от 27 сентября 2016 года №971. О требованиях к программам в области энергосбережения и повышения энергетической эффективности организаций.** Предусматривает, что требования к программам в области энергосбережения и повышения энергетической эффективности организаций должны устанавливаться таким образом, чтобы обеспечить к 2020 году использование такими организациями осветительных устройств отечественного производства со светодиодами на уровне не менее 75%.
- + **Постановление от 19 сентября 2016 года №939. О мерах по стимулированию производства и использования электроэнергии на основе возобновляемых источников.** Будет стимулировать развитие в России производства оборудования для солнечной энергетики на основе фотоэлектрического преобразования.
- + **Распоряжение от 1 сентября 2016 года №1853-р. Об утверждении плана мероприятий («дорожной карты») по повышению энергетической эффективности зданий, строений и сооружений.** Направлено на снятие технических, регуляторных, информационных и других барьеров на пути повышения энергетической эффективности. Реализация плана позволит устанавливать показатели энергетической эффективности при проектировании, строительстве, эксплуатации и проведении капитального ремонта зданий, строений и сооружений. Повышение энергетической эффективности в жилищном фонде является важным условием снижения платёжной нагрузки на население за коммунальные услуги.

- **01 сентября 2016 года РусГидро заморозило проект по созданию комплекса противонаводковых ГЭС на территории ДВФО.** Джордж Рижинашвили, первый помощник председателя правления РусГидро Николая Шульгинова, объявил представителям средств массовой информации в четверг, первого сентября 2016-го года, в рамках мероприятий ВЭФ (Восточный экономический форум), что в настоящее время группа компаний заморозила проект по серийному созданию противонаводковых ГЭС на территории ДВФО (Дальневосточный федеральный округ).

Производство и распределение электроэнергии, газа и воды (Е)

Е Динамика производства и распределения электроэнергии, газа и воды имела классический сезонный характер. Основную нагрузку по обеспечению спроса на электроэнергию несут тепловые электростанции.

Динамика индекса производства и распределения электроэнергии, газа и воды в 2012-2016 гг., (дек. 2011 г. - 100%)

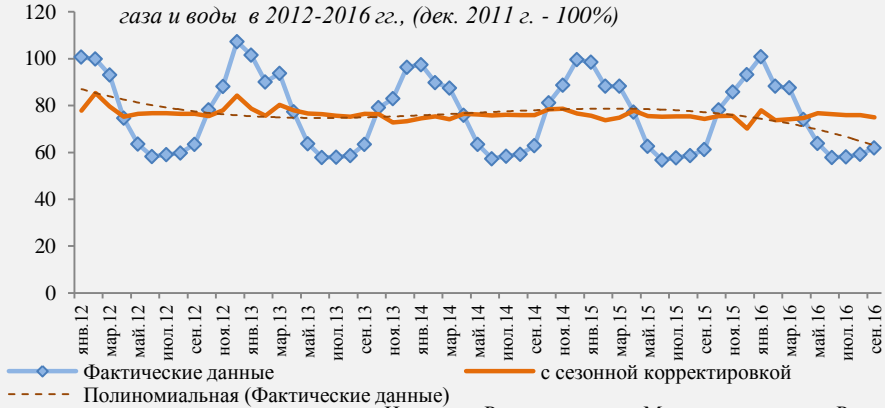

Источник: Росстат, расчеты Минэкономразвития России

Е Внутреннее потребление электроэнергии полностью покрывается за счет уставленной мощности Российской Федерации, при этом импорт составляет 0,3 %. Потребности российского рынка практически полностью покрываются за счет электроэнергии отечественного производства.

Электроэнергия, млрд кВт.ч

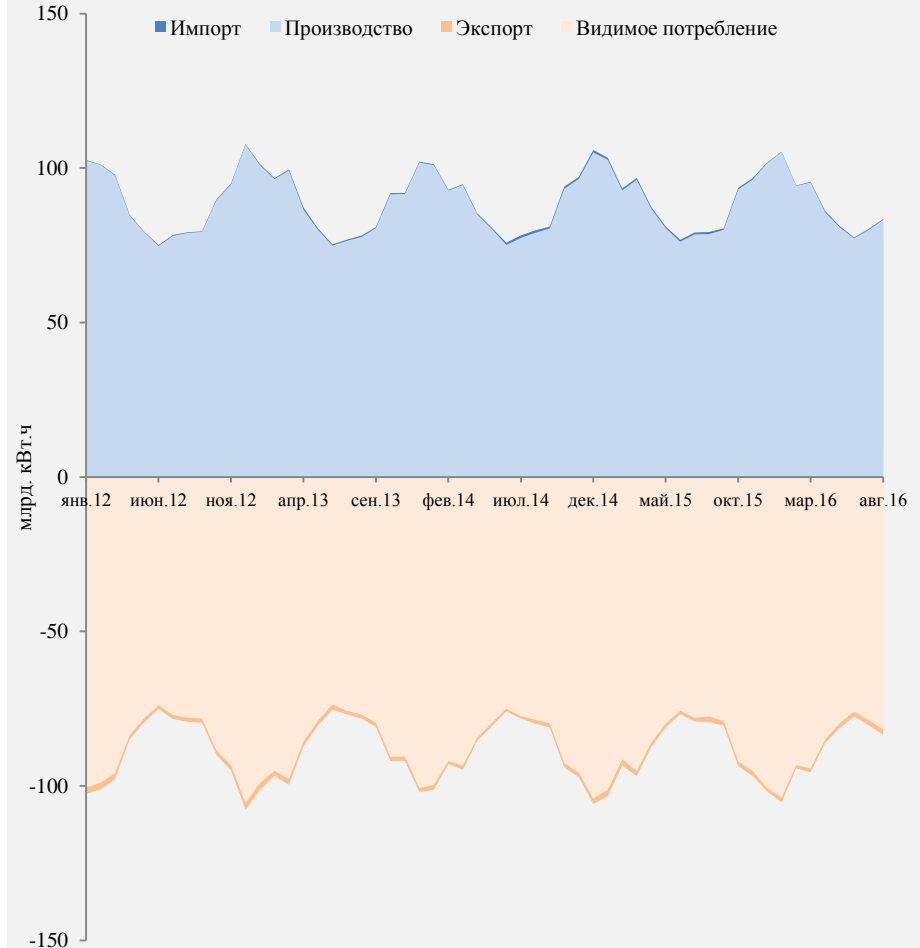

Источник: Росстат, ФТС, расчеты Минэкономразвития России

Е ПРОИЗВОДСТВО И РАСПРЕДЕЛЕНИЕ ЭЛЕКТРОЭНЕРГИИ, ГАЗА И ВОДЫ

Продуктовая структура отрасли

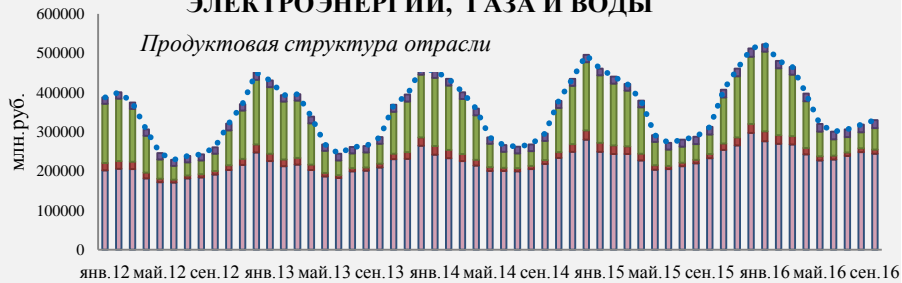

- Сбор, очистка и распределение воды
- Производство, передача и распределение пара и горячей воды (тепловой энергии)
- Производство и распределение газообразного топлива
- Производство, передача и распределение электроэнергии
- РАЗДЕЛ Е ПРОИЗВОДСТВО И РАСПРЕДЕЛЕНИЕ ЭЛЕКТРОЭНЕРГИИ, ГАЗА И ВОДЫ

Источник: по данным Росстата

Производство и распределение электроэнергии, газа и воды (Е)

Е Финансовый результат за август 2016 вырос на 4,4 млрд.руб.по сравнению с предыдущим месяцем и составил 32,31 млрд.руб. Удельный вес прибыльных организаций за август 2016г. составил 49,4%

Финансовый результат деятельности организаций за период 2012-2016 гг.



Источник: по данным Росстата

Е В сентябре 2016 года количество предприятий по которым ведется конкурсное производство увеличилось на 17 по сравнению с предыдущим месяцем, наблюдение сократилось на 4.

Статистика по банкротству предприятий

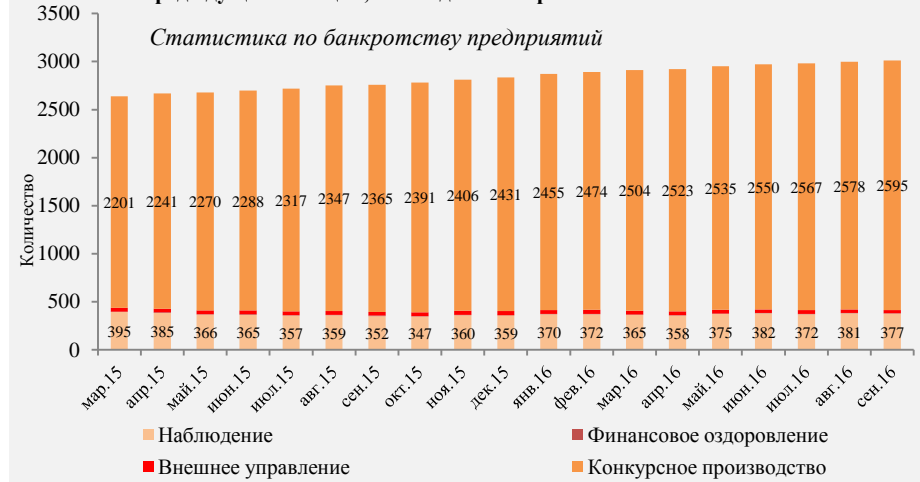

Источник: по данным Интерфакс

Е В августе 2016 года значительное превышение КЗ над ДЗ снизилось на 1,5 пункта по сравнению с июлем 2016 года и составило 4,9%, что в пределах минимального значения. Темпы роста КЗ сопоставимы с темпами роста ДЗ.

Динамика кредиторской и дебиторской задолженности

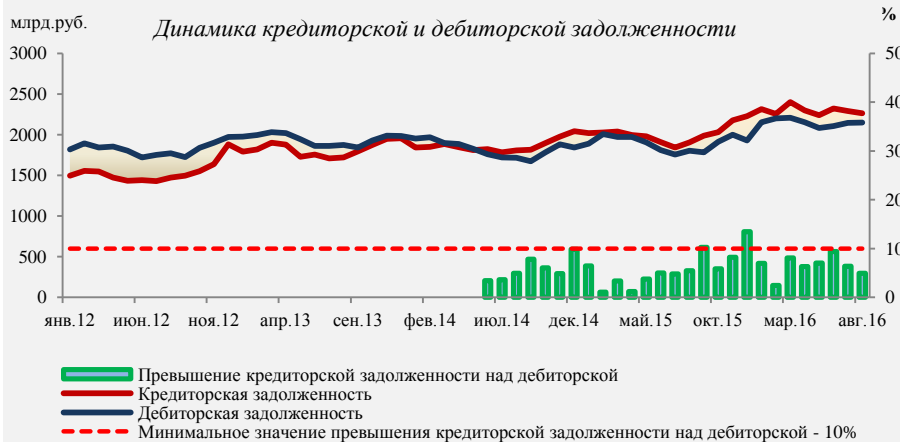

Источник: по данным Росстата

Е В августе 2016 задолженность по полученным кредитам выросла на 9,75 млрд.руб. по сравнению с предыдущим месяцем и по состоянию на 1 сентября 2016 года составила 2444,36 млрд.руб. Удельный вес просроченной задолженности в июле 2016 составил 0,68%.

Динамика задолженность по полученным кредитам и займам



Источник: данные Росстата

	2015	%, 2016 г/2015 г										Оценка
		Янв.	Фев.	Мар.	Апр.	Май	Июн.	Июл.	Авг.	Сен.	9 мес.	2016
Объем коммерческих перевозок грузов												
Транспорт	-2,8	-2,1	1,0	0,3	0,1	3,8	6,0	0,3	0,5	-0,5	1,1	0,7 ↑
в т. ч. железнодорожный	-1,1	-2,8	3,1	2,1	1,8	3,2	4,2	1,6	0,8	-1,3	1,4	1,0 ↑
в т. ч. автомобильный	-4,6	-1,7	-1,4	-1,7	-1,7	6,9	8,8	0,1	0,1	0,1	1,1	0,5 ↑
в т. ч. внутренний водный	-0,6	-1,3	12,8	13,0	6,4	-18,9	-5,5	-6,5	-0,9	-1,3	-4,7	-5,0 ↓
в т. ч. морской	15,5	16,7	40,7	46,2	18,1	26,3	23,2	19,2	34,4	16,3	25,7	17,5 ↑
в т. ч. воздушный	2,7	-12,1	-14,9	-9,5	-13,5	-12,8	-12,4	-14,9	-1,5	-8,8	-12,0	-10,0 ↓
Грузооборот												
Транспорт	0,1	-2,0	6,7	0,1	2,0	3,2	2,6	1,0	3,0	0,7	1,9	1,3 ↑
в т. ч. железнодорожный	0,2	-2,9	6,0	-1,0	2,4	3,1	2,2	0,7	2,2	1,2	1,5	1,2 ↑
в т. ч. автомобильный	-1,1	-1,8	-0,8	-0,1	-0,6	6,4	7,5	3,1	2,8	1,9	2,3	1,5 ↑
в т. ч. внутренний водный	-13,5	0,2	10,8	1,4	20,5	-7,9	1,8	11,7	16,0	1,8	5,6	-5,0 ↓
в т. ч. морской	24,1	59,4	101,0	77,2	-21,6	33,7	8,6	-17,6	17,4	-30,3	15,7	16,0 ↑
в т. ч. Воздушный	5,8	17,8	0,4	17,7	9,7	13,7	20,0	18,6	22,6	24,5	16,3	8,0 ↑
Пассажирооборот												
Транспорт	-5,4	-6,9	-2,3	-4,2	-2,7	-7,3	-4,7	-3,0	-4,8	-2,3	-4,1	-3,4 ↓
в т. ч. железнодорожный	-7,2	-4,3	-0,3	-2,3	5,5	2,4	7,6	10,1	6,5	6,0	4,3	1,5 ↑
в т. ч. автомобильный	-2,1	1,6	-0,2	-1,0	-0,5	1,3	-0,4	-1,9	-2,1	-1,5	-0,5	-0,2 ↓
в т. ч. внутренний водный	-5,8	3,2	16,4	4,2	45,2	15,0	4,9	7,8	2,8	1,5	5,8	-3,0 ↓
в т. ч. воздушный	-6,0	-13,2	-4,7	-7,3	-8,2	-16,3	-12,6	-10,7	-12,3	-6,4	-10,2	-8,0 ↓

ТРАНСПОРТ

- + 12 сентября 2016 года подписано распоряжение Правительства Российской Федерации № 1917-р, направленное на реализацию нового инвестиционного проекта и развитие существующей инфраструктуры морского порта Азов. В порту будет построен специализированный терминал в районе устья реки Дон для экспортной отгрузки зерна и генеральных грузов на суда смешанного плавания мощностью 700 тыс. тонн;
- + 15 сентября 2016 года в г. Керчи состоялось заседание президиума Государственного совета по вопросам развития транспортной инфраструктуры субъектов Южного федерального округа, в ходе которого было поручено проработать вопрос морского и авиасообщения между Ялтой и Сочи, это позволило бы разгрузить Керченскую переправу и дорогу от Керчи до Ялты. Проект уже получил одобрение в Минтрансе России и сейчас находится в стадии реализации. Планируется организовать недельные морские круизы из Сочи с заходами в порты Новороссийск, Ялта, Севастополь;
- + 30 сентября 2016 года первый транзитный контейнерный поезд отправился с приграничной железнодорожной станции Гродеково по международному транспортному коридору (МТК) «Приморье-1», связывающему китайскую провинцию Хэйлунцзян с портами Приморья;
- + С 1 октября 2016 года Росавтодор запустил в полноценную эксплуатацию первые пункты системы автоматического весогабаритного контроля на федеральных трассах, которые до этого в течение года функционировали в режиме мониторинга (без выписки штрафов). Проект призван обеспечить сохранность автомобильных дорог, а также безопасность для всех участников движения за счет исключения случаев выезда на трассу перегруженных грузовиков, наиболее подверженных техническим неисправностям;

- Закрытие в прошлом году воздушного сообщения с Украиной, Египтом, а также прекращение чартерного авиасообщения с Турцией (возобновилось в начале сентября) привело к падению перевозок российских авиакомпаний и, соответственно, аэропортов. На показатели пассажиропотока последних негативное влияние оказал и уход с рынка второй по величине в РФ авиакомпании «Трансаэро», а также иностранных перевозчиков, спрос на полеты которыми упал на фоне сложной экономической ситуации в РФ. По итогам 2016 года «Внуково» ожидает снижения пассажиропотока на 14%, до 13,5 млн человек;

ТРАНСПОРТ

ТРАНСПОРТ Динамика объема коммерческих перевозок грузов всеми видами транспорта общего пользования имела неустойчивый характер, при этом наблюдается незначительный рост.

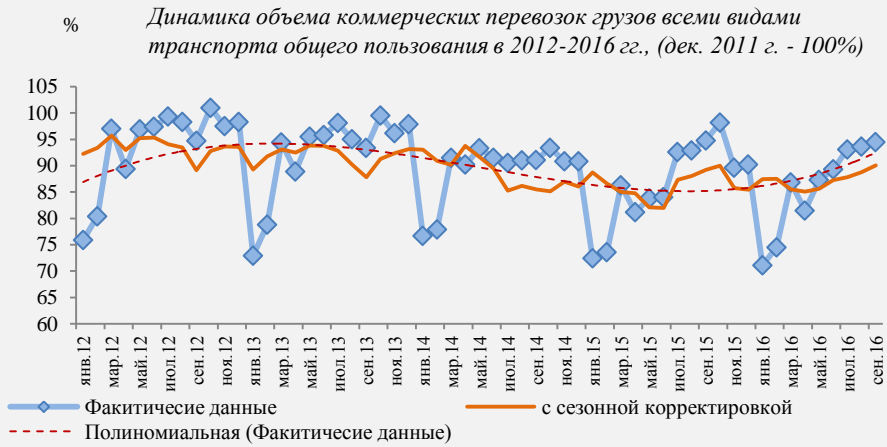

Источник: Росстат, расчеты Минэкономразвития России

ТРАНСПОРТ Динамика пассажирооборота транспорта общего пользования имела классический сезонный характер.

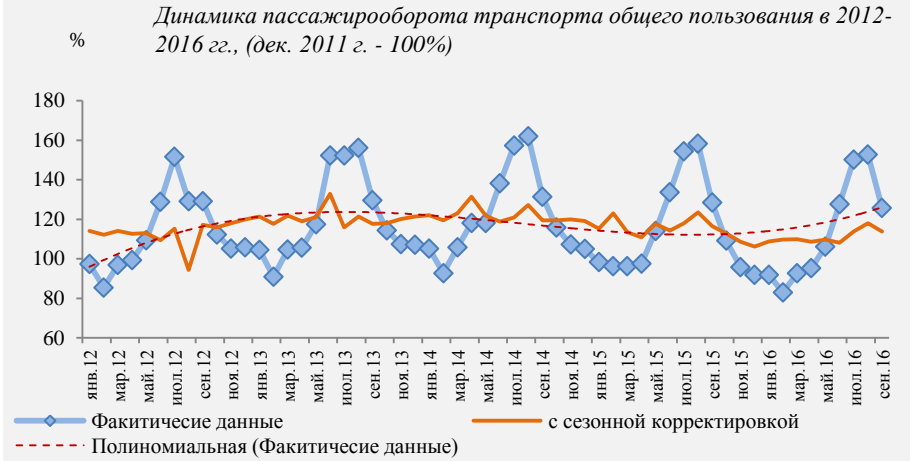

Источник: Росстат, расчеты Минэкономразвития России

ТРАНСПОРТ

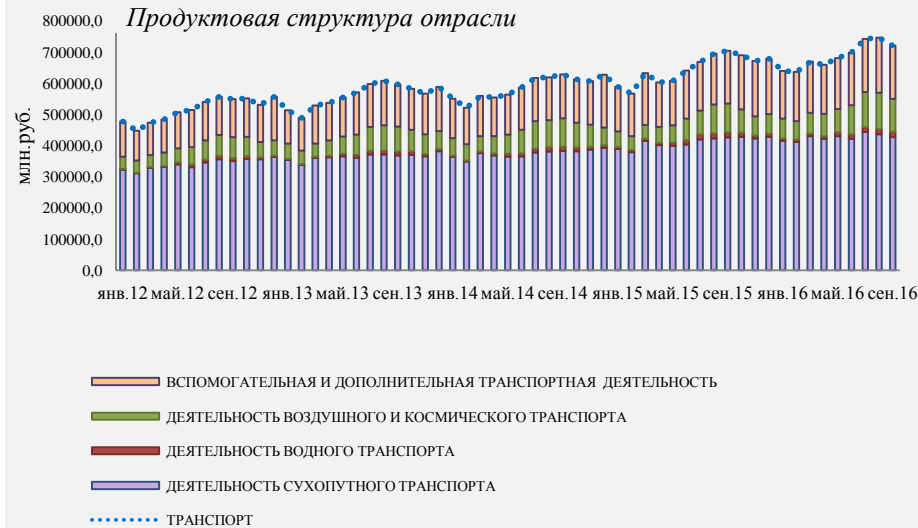

Источник: по данным Росстата

ТРАНСПОРТ

ТРАНСПОРТ

Финансовый результат за август 2016 снизился на 7,7 млрд.руб. по сравнению с предыдущим месяцем и составил 41,10 млрд.руб. Удельный вес прибыльных организаций за август 2016г. составил 56,78%

Финансовый результат деятельности организаций за период 2012-2016 гг.

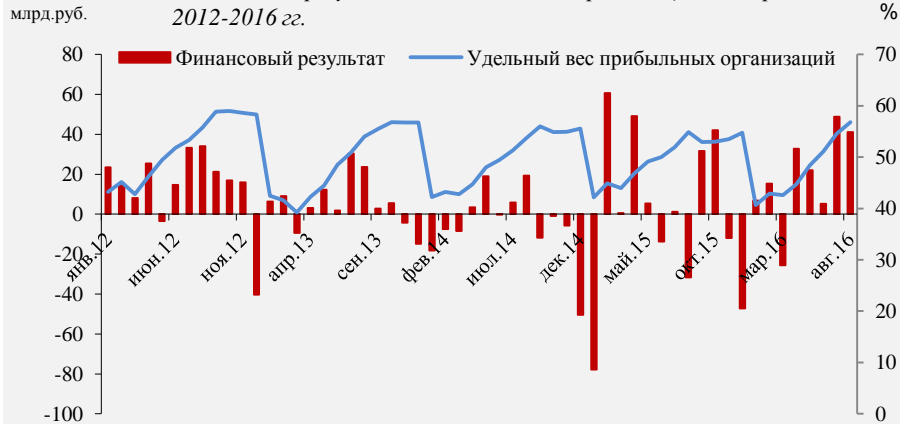

Источник: по данным Росстата

ТРАНСПОРТ

В августе 2016 года незначительное превышение КЗ над ДЗ увеличилось на 0,3 пункта по сравнению с июлем 2016 г. и составило 11,2%, что превышает минимальное допустимое значение (10%). Такое соотношение может создать угрозу финансовой устойчивости предприятия

Динамика кредиторской и дебиторской задолженности



Источник: по данным Росстата

ТРАНСПОРТ

В сентябре 2016 года количество предприятий по которым ведется конкурсное производство увеличилось на 15 по сравнению с предыдущим месяцем, наблюдение увеличилось на 6.

Статистика по банкротству предприятий

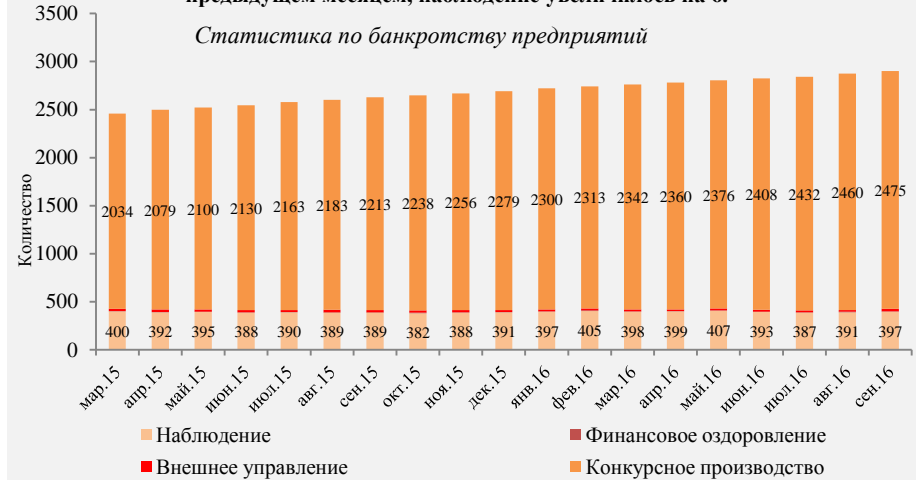

Источник: по данным Интерфакс

ТРАНСПОРТ

В августе 2016 задолженность по полученным кредитам снизилась на 28,46 млрд.руб. по сравнению с предыдущим месяцем и по состоянию на 1 сентября 2016 года составила 1472,29 млрд.руб. Удельный вес просроченной задолженности в июле 2016 составил 1,02%.

Динамика задолженность по полученным кредитам и займам

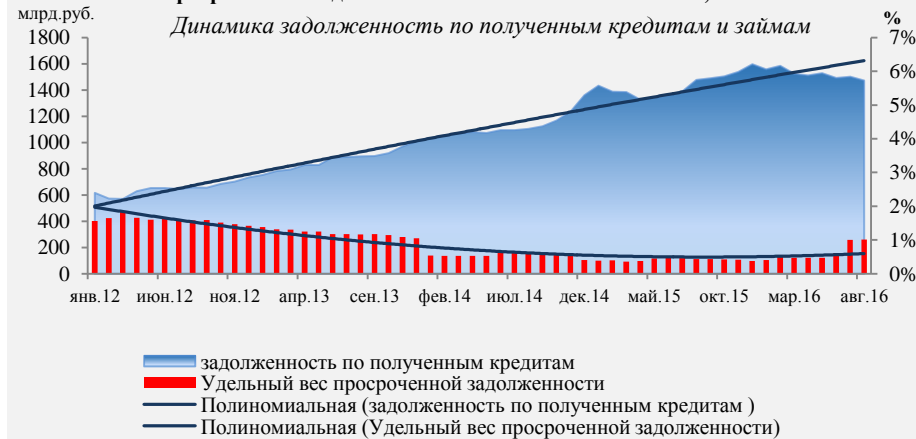

Источник: данные Росстата

	2015	%, 2016 г/2015 г										Оценка 2016
		Янв.	Фев.	Мар.	Апр.	Май	Июн	Июл.	Авг.	Сен.	9 мес.	
Объем услуг связи	-0,4	2,5	-2,1	-2,4	-5,4	-0,5	-5,7	-5,3	-5,1	-6,4	-4,6	-2,0 ↓

Источник: данные Росстата, расчеты Минэкономразвития России

- + Подписано соглашение о Минкомсвязи с Российским экспортным центром о поддержке экспорта. Целью соглашения является увеличения объема российского экспорта продукции и услуг отрасли информационно-коммуникационных технологий, а также количества предприятий ,ориентированных на экспорт.
- + Состоялись переговоры руководства заместитель Министра связи и массовых коммуникаций Российской Федерации с президентом Республики Уганды, на которых обсудили планы по сотрудничеству в сфере информационно-коммуникационных технологий.
- + На 26м Конгрессе Всемирного почтового союза Россия в ходе голосования вошла в Совет почтовой эксплуатации, один из основных органов Всемирного почтового союза, что подтвердило высокий статус нашей страны в мировом почтовом сообществе.
- + Руководители Минкомсвязи России провели рабочую встречу с генеральным директором компании «Интелсат» Стивеном Шпенглером, в ходе которой обсудили взаимодействие российских компаний с международным оператором спутниковой связи.

- Снижение по итогам 1 полугодия 2016 г. потребности абонентов в услугах фиксированной местной на 7,1%, междугородной, внутризоновой и международной связи на 11,1%.
- Снижение исходящего платного обмена по основным видам почтовой связи, в том числе письменной корреспонденции на 13,4%, печатным изданиям на 10,7%, почтовым переводам денежных средств 8,7%, выплат пенсий на 7,5%

СВЯЗЬ

СВЯЗЬ

Темп роста объема услуг связи в 2016 году демонстрирует отрицательную динамику. По итогам 9 месяцев объем услуг связи составил 1272 млрд. руб., что ниже уровня аналогичного периода прошлого года на 4,6 процентов.

Динамика индекса физического объема услуг связи в 2012-2016 гг., (дек. 2011 г. - 100%)

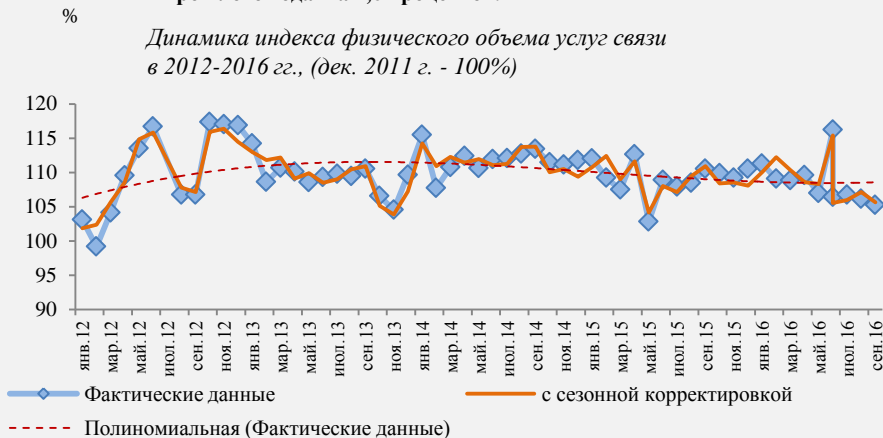

Источник: Росстат, расчеты Минэкономразвития России

СВЯЗЬ

Продуктовая структура отрасли

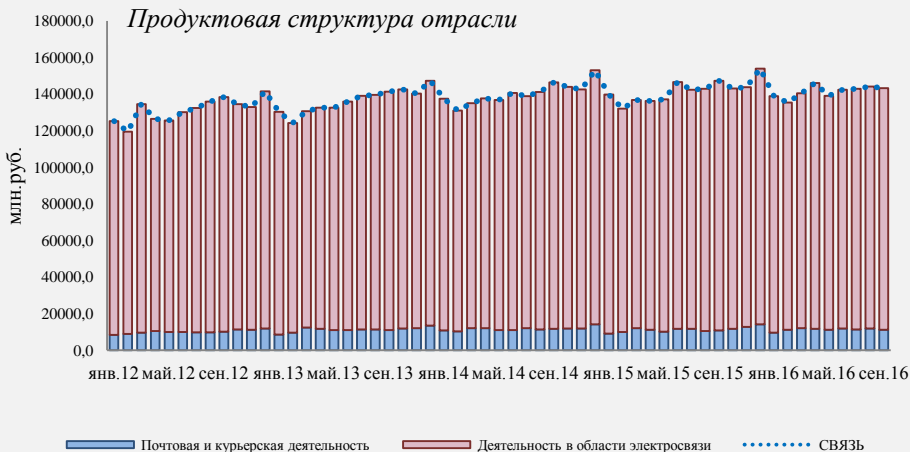

Источник: по данным Росстата

Показатели внедрения широкополосного доступа (9 месяцев)

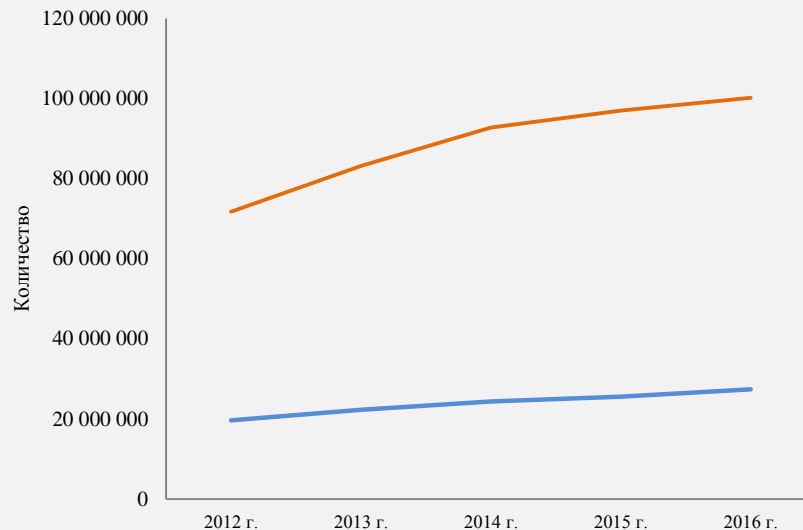

- Число активных абонентов фиксированного ШПД, абонентов
- Число активных абонентов подвижной радиотелефонной связи, использующих услуги доступа к сети Интернет с заявленной скоростью более 256 кбит/с (мобильный ШПД), абонентов

Источник: Минкомсвязь России

СВЯЗЬ

Финансовый результат за август 2016 снизился на 3,2 млрд.руб.по сравнению с предыдущим месяцем и составил 6,27 млрд.руб. Удельный вес прибыльных организаций за август 2016г. составил 73,7%

Финансовый результат деятельности организаций за период 2012-2016 гг.

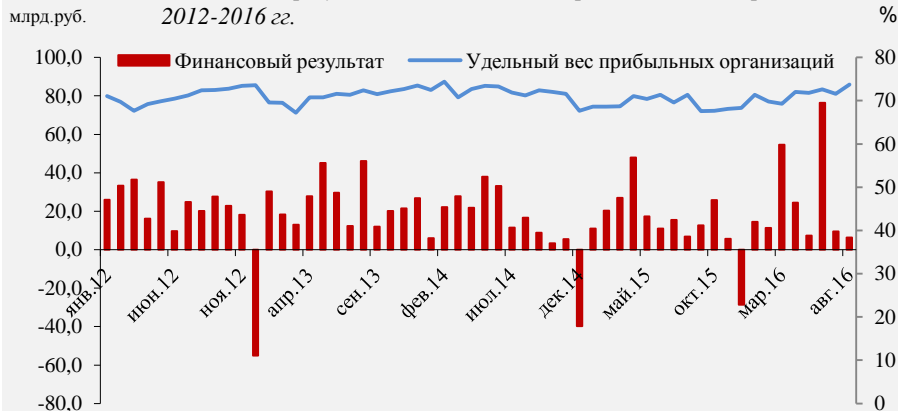

Источник: по данным Росстата

СВЯЗЬ

В сентябре 2016 года количество предприятий по которым ведется конкурсное производство увеличилось на 5 по сравнению с предыдущим месяцем, наблюдение не изменилось .

Статистика по банкротству предприятий



Источник: по данным Интерфакс

СВЯЗЬ

В августе 2016 года незначительное превышение КЗ над ДЗ снизилось на 1,6 пункта по сравнению с июлем 2016 года и составило 12,7%, что превышает минимальное допустимое значение (10%). Такое соотношение может создать угрозу финансовой устойчивости предприятия

Динамика кредиторской и дебиторской задолженности

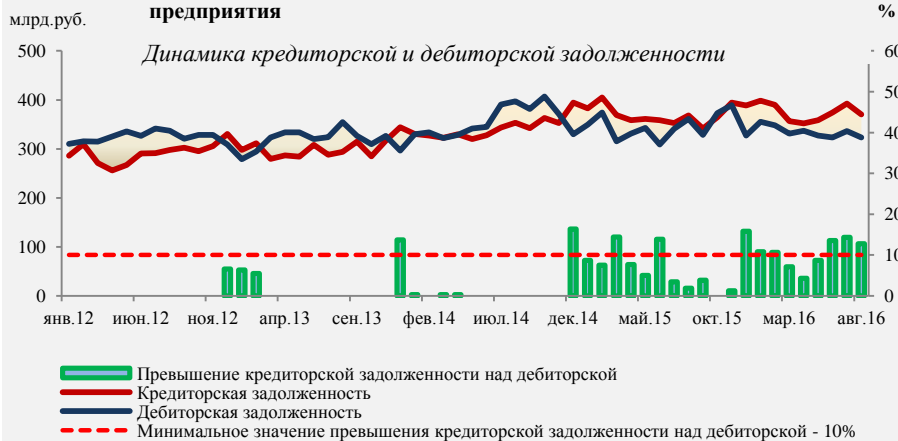

Источник: по данным Росстата

СВЯЗЬ

В августе 2016 задолженность по полученным кредитам снизилась на 29,52 млрд.руб. по сравнению с предыдущим месяцем и по состоянию на 1 сентября 2016 года составила 1338,24 млрд.руб. Удельный вес просроченной задолженности в июле 2016 составил 0,00%.

Динамика задолженность по полученным кредитам и займам



Источник: данные Росстата